رونالدو به رائول رسید

رونالدو در شب پیروزی ۳ بر صفر یوونتوس مقابل بایرن لورکوزن زننده سومین گل تیمش بود تا به یك رکورد منحصربه‌فرد دیگر برسد. به گزارش اسپورت، ستاره پرتغالی حالا در لیگ قهرمانان اروپا مقابل ۳۳ حریف مختلف گلزنی کرده و به رکوردی رسیده که در اختیار رائول، اسطوره رئال مادرید قرار دارد. نزدیك‌ترین فرد به این رکورد لیونل مسی است که تاکنون مقابل ۳۲ تیم مختلف گلزنی کرده است.

ادامه رکوردشکنی فیلیکس در اتلتیکو

ژائو فیلیکس در شب پیروزی اتلتیکو مقابل لوکوموتیو مسکو در لیگ قهرمانان بار دیگر برای تیم سیمئونه گلزنی کرد تا باز هم رکوردشکنی کند. به گزارش آس، او حالا با ۱۹ سال جوان‌ترین گلزن اتلتیکو در لیگ قهرمانان اروپاست. رکورد قبلی در دست آگوئرو با ۲۰ سال بود. علاوه بر این، او حالا بهترین گلزن این فصل اتلتیکو نیز به حساب می‌آید.

وداع پرسپولیسی‌ها با رئیس هیات‌مدیره

دیپلمات فوتبالیست‌ها رفت

جعفر کاشانی، کاپیتان و بازیکن سابق پرسپولیس و رئیس هیات‌مدیره باشگاه پرسپولیس دیروز دار فانی را وداع گفت.

کاشانی مثل دکتر عباس اکرامی فقید و دکتر امیرمسعود برومند از نسل شاهینی‌های فوتبال ایران بود؛ اما او بعد از انحلال شاهین خانه‌نشین نشد و به پرسپولس رفت تا سال‌ها در قلب دفاعی سرخپوشان بازی کند و دفاع تیم ملی را هم به نام خود بزند. او در دهه ۵۰ بعد از خداحافظی از دنیای فوتبال به وزارت خارجه رفت تا همه در فوتبال او را به نام دیپلمات فوتبالیست‌ها بشناسند.

کاشانی در دهه ۷۰ باشگاه شاهین را در منطقه نارمك تهران بازسازی کرد و در سال‌های گذشته از اعضای ثابت هیات‌مدیره این باشگاه محسوب می‌شد.

او همچنین سابقه حضور در هیات‌رئیسه فدراسیون فوتبال را در کارنامه دارد. چهره‌ای که در چند سال اخیر، ریاست هیات‌مدیره باشگاه پرسپولیس را به عهده داشت.

خبر فوت جعفر کاشانی در شرایطی مخابره شد که او قصد داشت برای تست‌های پزشکی به بیمارستان برود و متاسفانه در منزلش چشم از دنیا بست. او که به‌تازگی کمر خود را جراحی کرده بود، طی روزهای گذشته وزن شدیدی کم کرده بود و احساس کسالت داشت.

خبر فوت کاشانی در شرایطی اعلام شد که همسرش در سفر کربلا حضور داشت.

کاشانی از معتمدان و مفاخر ورزش ایران بود و بزرگ‌تر پرسپولیسی‌ها محسوب می‌شد. او همیشه یك جمله می‌گفت: «باید تیم‌های فوتبال ما جای خود را به باشگاه‌های ورزشی بدهند.»

او دیروز به استادش عباس اکرامی و دوستانش امیرمسعود برومند، ابراهیم آشتیانی و همایون بهزادی پیوست.

جام جم درگذشت این پیشکسوت محترم را به جامعه ورزش و به‌خصوص فوتبال تسلیت می‌گوید.

تشییع پیکر؛ شنبه

پیکر زنده‌یاد جعفر کاشانی ساعت ۹ صبح روز شنبه به باشگاه شاهین و ساعت ۱۰ به ورزشگاه شهید شیرودی منتقل و بعد از تشییع در زمین شماره یک که روزی محل درخشش او بود، به بهشت‌زهرا انتقال داده می‌شود تا در قطعه نام‌آوران به خاك سپرده شود.

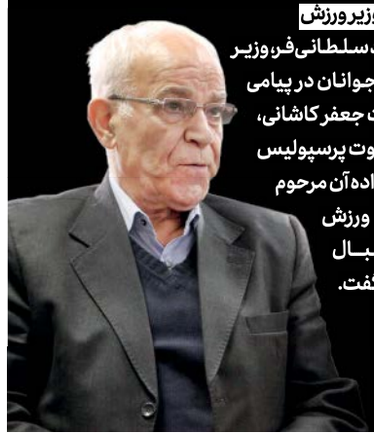

تسلیت وزیر ورزش

مسعود سلطانی‌فر، وزیر ورزش و جوانان در پیامی درگذشت جعفر کاشانی، پیشکسوت پرسپولیس را به خانواده آن مرحوم و جامعه ورزش و فوتبال تسلیت گفت.

گل بازی‌های هفته در مشهد برگزار می‌شود

یحیی و سیدرودرروی پرسپولیس

علی جوادی

ورزش

هفته ششم لیگ برتر فوتبال باشگاه‌های کشور جام خلیج فارس، فردا در هفت شهر مشهد، بوشهر، تبریز، قائمشهر، اصفهان، آبادان و تهران برگزار می‌شود. در دیدارهای این هفته سایپا باید در برابر صنعت نفت آبادان بازی کند. دراگان اسکوچیچ، سرمربی آبادانی‌ها تهدید کرده به‌دلیل بی‌پولی از این تیم می‌رود و باید دید بعد از بازی این اتفاق رخ خواهد داد یا خیر. در قائمشهر مازندران، نساجی باید از ماشین‌سازی تبریز پذیرایی کند. تنها نکته این بازی، رودررویی رضا مهاجری در برابر تیم سابقش است. در دیگر بازی‌ها هم پیکان از نفت مسجدسلیمان پذیرایی می‌کند و شاهین شهرداری بوشهر هم از فولاد میزبانی خواهد کرد. دیدارهای این هفته البته یك بازی خاص دارد که به‌صورت مجزا به آن پرداخته‌ایم: شهر خودرو - پرسپولیس. مسابقه‌ای که به‌دلیل مواجهه یحیی گل‌محمدی و مهدی رحمتی با پرسپولیسی‌ها، موقعیتی خاص بین دیدارهای هفته دارد.

بهترین بازی هفته

در روزهایی که برانکو دست پرسپولیسی‌ها را در پوست گردو گذاشته بود، یحیی گل‌محمدی به گزینه شماره یك سرخ‌ها برای سرمربیگری تبدیل شده بود، اما جایگزین برانکو از آرژانتین آمد. حالا شهر خودرو گل‌محمدی و پرسپولیس کالدرون در شرایطی رودرروی هم قرار گرفته‌اند که به دلیل موقعیت سپاهان در صدر جدول، هر دو تیم در این بازی برد می‌خواهند.

سیدمهدی رحمتی، دروازه‌بان شماره یك شهرخودرو در بازی هفته قبل در مسجدسلیمان اشتباهی مرگبار مرتکب شد و یك گل به حریف تقدیم کرد و خوش‌شانس بود که اشتباه او با اشتباه عجیب سوشا مکانی دروازه‌بان نفت پاسخ داده شد تا بازی مساوی شود. حالا کالدرون امیدوار است رحمتی اشتباهی مشابه را مرتکب شود.

آخرین فرصت وینگو

وینگو بگوویچ که گل‌گهر سیرجان را به لیگ برتر آورد، در معرض اخراج از تیم است. گفته می‌شود مدیران گل‌گهر بازی فرداشب را آخرین فرصت وینکو اعلام کرده‌اند آن هم در بازی با تیمی که خودش اوضاع ردیفی ندارد. استقلال آندرا استراماچونی در این فصل به برتری نرسیده و وقت‌های قانونی با گل ریحان را هم با تساوی یک-یك تمام کرد. به عبارت راحت‌تر برد در بازی فرداشب یکی از این دو تیم را از بحران نجات می‌دهد. استقلال به‌دلیل حکم کمیته انضباطی، سیاوش یزدانی و عارف غلامی را در اختیار ندارد و باید در ورزشگاه خالی از تماشاگر از حریف پذیرایی کند؛ ضمن آن‌که استراماچونی هم به دلیل اخراج در بازی با ذوب‌آهن، در کنار نیمکت استقلال حضور نخواهد داشت.

منصوریان برای صدرنشینان بازی می‌کند؟

سپاهان فرداشب میزبان ذوب‌آهن است. تیمی که چهار روز قبل در جم توانست پارس جنوبی را شکست دهد و به یك چهارم نهایی جام حذفی صعود کند. سپاهان هم در جام حذفی برابر خیبر خرم‌آباد قرار گرفت و بدون سختی بازی را به سود خود تمام کرد. حالا منصوریان در برابر سپاهان قرار گرفته و باید دید چگونه بازی می‌کند. اگر منصوریان بتواند سپاهان را متوقف کند، به نفع صدرنشینان بالای جدول کار کرده است؛ اما به نظر نمی‌رسد این بازی با نتیجه‌ای غیر از برد سپاهان تمام شود. سپاهان در این فصل با هزینه فراوان، همه ابزار لازم برای قهرمانی را در اختیار گرفته و در این بازی هم به چیزی غیر از برد فکر نمی‌کند.

کمالوند به تراکتور رسید

هواداران تراکتور هنوز خاطرات خوش صعود به لیگ برتر را به یاد دارند. آن زمان فراز کمالوند، سرمربی تراکتور بود و روزهای خوبی را برای این تیم رقم زد. حالا او به‌عنوان سرمربی پارس جنوبی جم رودرروی تراکتور مصطفی دنیزلی قرار گرفته که این فصل خود را مهیای قهرمانی لیگ برتر کرده است.

تراکتور در همدان پاس را شکست داد و پارس در جم مقابل ذوب‌آهن شکست خورد تا سرنوشت دو تیم در دو بازی جام حذفی کاملا متفاوت باشد. دیگر تفاوت دو تیم، موجودی حساب دو باشگاه است که یکی حسابش کاملا خالی و دیگری حسابش پروپیمان است.

> استقلال آندرا استراماچونی در این فصل به برتری نرسیده و وقت‌های قانونی با گل ریحان را هم با تساوی یک-یك تمام کرد. به عبارت راحت‌تر برد در بازی فرداشب یکی از این دو تیم را از بحران نجات می‌دهد

زلزله ۷ ریشتری در شمال لندن

وقتی دقیقه ۱۲ بازی تاتنهام و بایرن مونیخ، سون هیونگ مین دروازه بایرن مونیخ را باز کرد و نیمی از شمال لندنی‌ها را خوشحال کرد، بسیاری تصور می‌کردند تا پایان ۹۰ دقیقه این شادی چند بار دیگر تکرار شود. اما دقیقا عکس این اتفاق رخ داد و تیم پوچتینو مقابل تیم کواچ یك تیم کاملا دست و پا بسته بود و هفت بار دروازه خودش را باز شده دید.

اسپرزها اگرچه ممکن است بازی‌های بعدی خود را با پیروزی پشت سر بگذارند و از مرحله گروهی هم صعود کنند، اما آمار تلخ به جا مانده از سه‌شنبه شب سیاه تا سال‌ها در ذهن هواداران این تیم می‌ماند. این برای اولین بار در تاریخ باشگاه تاتنهام است که این تیم در خانه هفت گل دریافت می‌کند. از سوی دیگر، تاتنهام اولین تیم انگلیسی است که در تاریخ بازی‌های اروپایی برابر یك تیم دیگر هفت گل دریافت می‌کند. نکته جالب اینجاست که رکورد قبلی در این زمینه نیز در اختیار خود اسپرزها است. این تیم در سال ۱۹۹۵ در مسابقات یوفا با نتیجه ۸ بر صفر مقابل تیم آلمانی کلن شکست خورد.

ستاره بی‌چون چرای تیم کواچ در بازی سه‌شنبه شب، سرژ گنابری بود که به تنهایی چهار گل به ثمر رساند. یکی از جنبه‌های تلخ این بازی برای هواداران تاتنهام گلزنی همین بازیکن بود. این مهاجم آلمانی در فاصله سال‌های ۲۰۱۲ تا ۲۰۱۵ عضو آرسنال بود که دیگر تیم شمال لندن است و دشمنی دیرینه‌ای با تاتنهام دارد. گنابری حتی بعد از درخشش مقابل تاتنهام حرف‌هایی زد که بی شك برای طرفداران تاتنهام بسیار سنگین است. او در پایان بازی، با بیان این‌که هیچ کدام از ما انتظار چنین پیروزی را نداشتیم، گفت: تصور می‌کنم تمام هواداران آرسنال هم از این نتیجه لذت بردند.

از طرف دیگر، روبرت لواندوفسکی نیز در بازی سه‌شنبه شب ترك عادت نکرد و مثل همیشه سهمی در گلزنی‌های بایرن داشت. او حالا در ده بازی اخیری که برای باواریایی‌ها انجام داده، ۱۳ گل به ثمر رسانده است. او حالا در پنج لیگ معتبر اروپایی، تنها بازیکنی است که به چنین رکوردی رسیده است.

ترابی: از شنیدن خبر فوت کاشانی شوکه شدیم

نباید این‌قدر زود در مورد جونیور قضاوت کنیم

کاوه علی اسماعیلی

ورزش

مهدی ترابی مهاجم تیم فوتبال پرسپولیس برای دیدار این هفته مقابل شهرخودروی مشهد یکی از بازیکنان مهم تیم به‌شمار می‌رود. این بازیکن از قدرت قابل توجه تکنیکی و سرعتی برخوردار است و به‌خاطر هوشمندی در کنترل توپ و بازی‌سازی از کناره‌های میدان مورد توجه مربیان مختلف قرار گرفته است؛ مربیانی چون علی دایی، برانکو ایوانکوویچ، کارلوس کی‌روش، مارك ویلموتس، گابریل کالدرون و... با ترابی همکاری کردند و از او رضایت کامل داشتند، زیرا شکل و مدل بازی این وینگر سرعتی به گونه‌ای است که در قالب تاکتیکی مربیان مختلف قرار می‌گیرد.

ترابی در این خصوص به جام جم گفت: من بازیکنی هستم که می‌توانم در چند پست برای تیمم به میدان بروم. از این رو مشکلی در تغییر پست هایم ندارم و هر کجا سرمربی تیم تصمیم بگیرد، می‌توانم وارد زمین شوم. او اضافه کرد: البته برای من در وهله اول موفقیت پرسپولیس اهمیت دارد و مسائل دیگر در مراحل بعدی است. از سوی دیگر، یك بازیکن نمی‌تواند برای خودش پست بازی تعیین کند و باید منتظر نظر کادرفنی باشد. من هم از این قانون، مستثنا نیستم و نمی‌توانم به تنهایی پست بازی خود را انتخاب کنم. با این حال، هر جایی که مربیان تصمیم بگیرند، به میدان می‌روم.

این بازیکن در خصوص عملکرد پرسپولیس طی هفته‌های گذشته افزود: همان‌طور که می‌دانید تیم مان با تغییرات بزرگی مواجه شده است و گابریل کالدرون، سرمربی باتجربه همچنان در حال پیدا کردن شناخت بیشتر از بازیکنان است. البته تا به حال هم نتایج بسیار خوبی در لیگ داشتیم و حتی توانستیم استقلال را شکست بدهیم.

امیدوار به آینده پرسپولیس

ترابی در خصوص نقاط ضعف تیم پرسپولیس که مورد توجه بیشتر کارشناسان قرار گرفته گفت: تیم ما نیز مثل سایر تیم‌های لیگ دارای نقاط ضعف و نقاط قوت متفاوتی است. پرسپولیس با فهرست پر از ستاره وارد لیگ و فصل نوزدهم شده و ما می‌خواهیم توانایی‌های‌مان را به نمایش بگذاریم. البته سایر همبازی‌هایم نیز گفته‌اند هنوز با شرایط ایده‌آلی که کادر فنی مدنظرش است فاصله داریم که این موضوع با ادامه یافتن تمرینات تاکتیکی حل می‌شود. پرسپولیس نقطه‌ضعف بزرگی ندارد و مطمئنم هفته به هفته تیم ما قدرتمندتر خواهد شد.

او در خصوص کاهش گل‌های زده پرسپولیس در هفته‌های گذشته نسبت به فصل‌های قبل افزود: نباید پرسپولیس فعلی را با تیم‌های سال گذشته و فصل‌های قبل مقایسه کرد، زیرا ما یك تیم کاملا جدید با تفکرات جدید نسبت به قبل داریم. تا به حال نیز خط حمله پرسپولیس عملکرد بدی نداشته‌ام ولی باید بهتر از اینها شویم. قبول کنید که ایجاد تغییرات باعث این موضوع بوده زیرا در حال حاضر علی علیپور در کنار جونیور بازی می‌کند که تازه به تیم ما اضافه شده و بازیکن بدی هم نیست. آنها به زمان برای هماهنگی نیاز دارند.

از سوی دیگر نباید این‌قدر سریع در مورد جونیور قضاوت کنیم، چون او هنوز با شرایط زندگی و بازی در ایران آشنا نشده و با گذشت زمان می‌تواند کیفیت خود را ثابت کند. علیپور هم قطعاً با زدن چند گل راه می‌افتد و همان مهاجمی می‌شود که همه انتظار دارند.

ترابی با اشاره به بازی تیمش مقابل شهرخودرو گفت: همان‌طور که در جدول هم مشخص شده، شهرخودرو تیم بسیار قدرتمندی است که در خانه مقابل چشم هواداران خود به مصاف ما می‌آید. البته مثل همیشه طرفداران پرسپولیس در شهر مشهد از ما حمایت می‌کنند تا بتوانیم با یك پیروزی دلچسب دست پر از مشهد به تهران برگردیم، اما می‌دانیم کار سختی داریم به‌خصوص که شجاع خلیل‌زاده و فرشاد احمدزاده هم غایب هستند ولی با این حال پرسپولیس باید به‌دنبال برد باشد. من هم امیدوارم با ارائه یك بازی خوب و مطمئن، شانس خودم برای حضور در تیم ملی و بازی مقابل کامبوج را به دست بیاوریم. او درنهایت گفت: خبر فوت جعفر کاشانی همه ما را شوکه کرد. انتظار این اتفاق را نداشتیم. به خانواده آقای کاشانی و همه پرسپولیسی‌ها تسلیت می‌گویم.

لیگ برتر

	تیم	بازی	+/-	امتیاز
۱	سپاهان	۵	۶	۱۱
۲	تراکتور	۵	۳	۱۱
۳	شهر خودرو	۵	۳	۱۰
۴	پرسپولیس	۵	۰	۹
۵	نساجی	۵	۲	۸
۶	صنعت نفت	۵	۱	۸
۷	سایپا	۵	۰	۷
۸	پارس	۵	۰	۶
۹	فولاد	۵	۰	۶
۱۰	ماشین‌سازی	۵	۳-	۶
۱۱	پیکان	۵	۱	۵
۱۲	نفت م.سلیمان	۵	۰	۵
۱۳	ذوب‌آهن	۵	۱-	۴
۱۴	استقلال	۵	۲-	۳
۱۵	گل‌گهر	۵	۲-	۳
۱۶	شاهین بوشهر	۵	۸-	۱

برنامه هفته ششم

جمعه ۱۲ مهر

استقلال - گل گهرسیرجان (ساعت ۱۶:۰۰)
داور: حسن اکرمی با کمک رضا سخندان و محمد راهی.

پیکان - نفت مسجد سلیمان (ساعت ۱۶:۰۰)
داور: بیژن حیدری با کمک سعید قاسمی و آرمان اسعدی

شاهین شهرداری - فولاد (ساعت ۱۶:۰۰)
داور: اشکان خورشیدی با کمک محمدرضا ابوالفضلی و یعقوب حجتی

نساجی - ماشین سازی (ساعت ۱۷:۰۰)
داور: محمدرضا اکبریان با کمک مهدی عالیقدر و محمد پور متقی

سپاهان - ذوب آهن (ساعت ۱۷:۰۵)
داور: موعود بنیادی‌فر با کمک حسن ظهیری و حسن یوسفی

صنعت نفت - سایپا (ساعت ۱۷:۱۵)
داور: میثم حیدری با کمک علیرضا ایلدروم و ایوب غلام زاده

شهر خودرو - پرسپولیس (ساعت ۱۸:۱۵)
داور: پیام حیدری با کمک محمدرضا منصوری و رحیم شاهین

تراکتور - پارس جنوبی جم (ساعت ۱۸:۳۰)
داور: وحید کاظمی با کمک علی میرزابیگی و عسکر محمدی

کمک داور پرافتخار ایرانی با دل شکسته رفت

رضا سخندان کمک داور مطرح فوتبال ایران و کمک علیرضا فغانی در بسیاری از رخدادهای مهم بین‌المللی از جمله جام جهانی فوتبال، جام باشگاه‌های دنیا و فینال المپیک، به علت کنار گذاشته شدن از لیست داورهای بین‌المللی ایران، از دنیای داوری خداحافظی کرد. او مذاکراتی با رئیس کمیته داوران داشت؛ اما با بی‌مهری این کمیته و رییس فدراسیون فوتبال به خاطر کنار گذاشته شدن از لیست داورهای بین‌المللی ایران، از دنیای داوری خداحافظی کرده است.

قرار است سخندان فردا در بازی استقلال و گل‌گهر سیرجان برای آخرین بار در زمین فوتبال پرچم بزند.

شکست گوانگژو از اوراوا ردز

دیدار رفت مرحله نیمه نهایی لیگ ملت‌های آسیا بین اوراوا ردز ژاپن و گوانگژو چین، با ۲ گل به نفع تیم ژاپنی پایان یافت.

در این دیدار تیم اوراوا ردز در زمین خود توانست با نتیجه ۲ بر صفر حریف خود را شکست دهد. گل اول این تیم را فابریسیو در دقیقه ۱۹ با پاس گل تاکاهیرو ساکینه به ثمر رساند و گل دوم را هم خود تاکاهیرو ساکینه در دقیقه ۷۵ وارد دروازه رقیب کرد.

بازی برگشت ۳ هفته بعد به میزبانی گوانگ ژو برگزار خواهد شد.