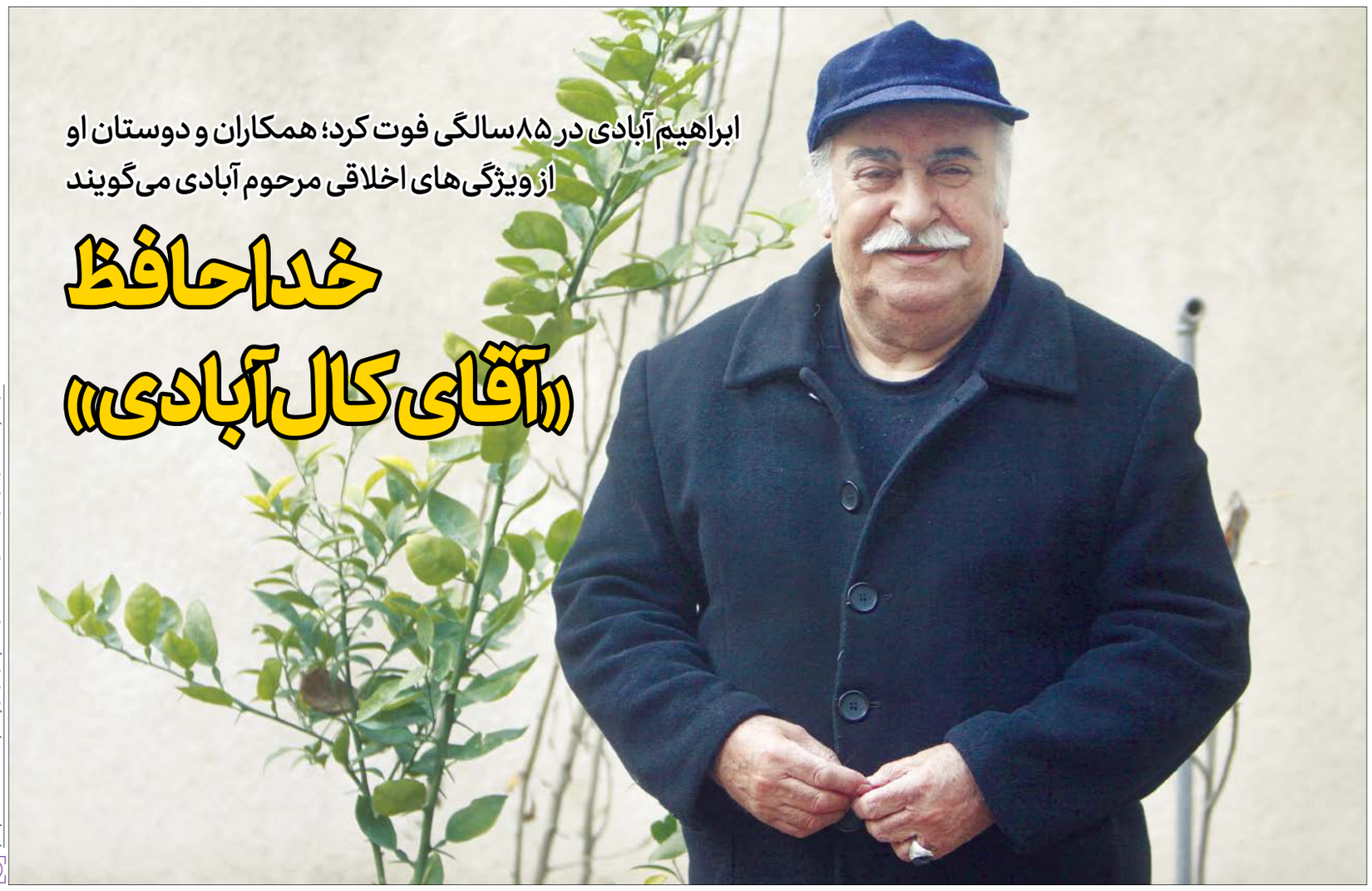

ابراهیم آبادی در ۸۵ سالگی فوت کرد؛ همکاران و دوستان او از ویژگی‌های اخلاقی مرحوم آبادی می‌گویند

خداحافظ «آقای کال آبادی»

ابراهیم آبادی، بازیگر سریال‌هایی مثل مختارنامه، پادری و در چشم باد/ عکس: جام جم

فاطمه عودباشی
رسانه

۲۴ مرداد ۱۳۱۳ بود که در محله کوچه باغ شهر تبریز به دنیا آمد. شاید در آن زمان کسی تصور نمی‌کرد ابراهیم آبادی، از خطه تبریز بتواند وارد عالم هنر شود. او از ابتدای دوران دبیرستان به هنر نمایش علاقه داشت و سرانجام در کلاس‌های تئاتر هنرهای زیبا که به‌وسیله مربیان خارجی برای تربیت مربیان تئاتر در مدارس تشکیل شده بود امتحان داد و قبول شد و یک سال تعلیم دید. این هنرمند چند سالی برای ادامه تحصیل راهی کشور چکسلواکی شد و بعد از بازگشت فعالیتش را در عالم هنر ادامه داد.

کارنامه ابراهیم آبادی پر از نقش‌های متنوع در سینما و تلویزیون است.

البته از اواسط دهه ۸۰ فعالیتش در سینما کمرنگ شد و کارگردانان نقش‌های اندکی را به او می‌سپردند و به همین دلیل این هنرمند هم نمی‌پذیرفت. آخرین اثر سینمایی‌اش، فیلم سینمایی دیوار به نویسندگی و کارگردانی محمدعلی طالبی بود و بعد از آن دیگر در سینما بازی نکرد، اما فعالیتش را در تلویزیون متوقف نکرد و در سریال‌های متعددی بازی می‌کرد که از سریال‌های او می‌توان به آثاری همچون پادری، مختارنامه، مدرسه مادربزرگ‌ها، خسته‌دلان، پرانتز باز، در چشم باد و... اشاره کرد.

لبخند و لهجه تبریزی جزو ویژگی‌های بارز ابراهیم آبادی بود و همین باعث شده بود تا همیشه نقش‌هایش برای مخاطبان شیرین باشد، حتی همکارانش هم بر این مساله همیشه تاکید داشتند که او همیشه لبخند می‌زد و سر صبر کارهایش را انجام می‌داد. ابراهیم آبادی پس از تحمل درد بیماری ۲۹ مهر به کما رفت و نهم آبان ماه جامعه هنری را به سوگ خود نشاند. به همین دلیل جام جم به سراغ هنرمندانی رفت که با این هنرمند در یک یا چند اثر نمایشی در سینما و تلویزیون همکاری داشتند.

ادامه در صفحه ۷

بازیگر رکورددار گینس به شبکه نمایش می‌آید

«حیثیت» آقای جکمن

نوشین مجلسی
رسانه

شبکه نمایش این هفته در بخش مرور آثار بازیگران، سراغ هیو جکمن هنرپیشه استرالیایی رفته است. این بازیگر در دوران کودکی علاقه خود را به بازیگری نشان داد و با تشکیل گروه‌های کوچک تئاتری در مدارس و حضور در نقش اصلی این نمایش‌ها ثابت کرد می‌تواند علاقه‌اش را دنبال کند. او پس از حضور در چندین نقش کوچک در مجموعه‌های تلویزیونی، توانست نقش اصلی فیلم «مردان ایکس» را ایفا کند؛ با همین نقش به ستاره بدل شد و همواره با آثارش تحسین فراوان منتقدان را برانگیخت. جام جم پیشنهاد می‌کند در بخش مرور صحنه‌گران این هفته شبکه نمایش، فیلم‌های ادی عقاب آسمان‌ها، نبرد پولادین، حیثیت، زندانیان، استرالیا، کیت و لئوپولد و اره‌ماهی با بازی این بازیگر به ترتیب از امشب تا جمعه ۱۷ آبان، ساعت ۲۱ از شبکه نمایش پخش می‌شوند و بازپخش آنها ساعت ۳ بامداد و ۸ صبح روز بعد است را ببینید.

پرواز «ادی عقاب آسمان‌ها»

فیلم ادی عقاب آسمان‌ها امشب ساعت ۲۱ از شبکه نمایش پخش می‌شود و تکرار آن فردا ساعت ۳ بامداد و ۸ صبح روی آنتن می‌رود. این فیلم ورزشی - کمدی، یک اثر آمریکایی - بریتانیایی به کارگردانی دکستر فلچر است.

قصه: این فیلم ماجرای تلاش مایکل ادواردز، اسکی باز سرشناس بریتانیایی است که با نمایش مثال‌زدنی خود در المپیک زمستانی ۱۹۸۸ توجه مردم جهان را به ورزش اسکی جلب کرد.

بازیگران: تارون اگرتون، هیو جکمن، کریستوفر واکن.

سال ساخت: ۲۰۱۶

«نبرد پولادین» ربات‌ها

فیلم تخیلی - اکشن نبرد پولادین به کارگردانی شاون لوی فردا ساعت ۲۱ پخش می‌شود.

قصه: چارلی یک بوکسور قدیمی و با تجربه است که به ربات‌های خودآموزش بوکس می‌دهد و آنها را به رینگ مسابقات می‌فرستد...

بازیگران: هیو جکمن، اوانجلین لیلی، داکوتا گویو، آنتونی مکی.

سال ساخت: ۲۰۱۱

بازی با «حیثیت»

فیلم حیثیت (پرستیژ) به کارگردانی کریستوفر نولان دوشنبه ۱۳ آبان ساعت ۲۱ از شبکه نمایش پخش می‌شود. این فیلم با اقتباس از رمان کریستوفر پرایست به همین نام، نگاشته شده است.

قصه: آلفرد بوردن شعبده‌بازی است که به جرم قتل رابرت انجییر محکوم می‌شود. او تصمیم می‌گیرد در زندان به خواندن خاطرات انجییر بپردازد. فیلم به گذشته برمی‌گردد و...

بازیگران: هیو جکمن، کریستین بیل، مایکل کین، اسکارلت جوهانسون و....

سال ساخت: ۲۰۰۶

به دنبال «زندانیان»

فیلم آمریکایی زندانیان در گونه جنایی به کارگردانی دنیس ویلنیو سه‌شنبه ۱۴ آبان ساعت ۲۱ روی آنتن شبکه نمایش می‌رود.

قصه: کلر دوور نجاری بسیار مذهبی است. او در مراسم روز شکرگزاری به همراه خانواده‌اش به خانه همسایه خود می‌رود اما دختران کلر و صاحبخانه ناپدید می‌شوند.

بازیگران: هیو جکمن، جیک جیلنهال، ماریا بلو، ترنس هاوارد، ملیسا لئو و...

سال ساخت: ۲۰۱۳

سفر به «استرالیا»

فیلم استرالیا به‌کارگردانی باز لورمن چهارشنبه ۱۵ آبان ساعت ۲۱ پخش می‌شود.

قصه: یک زن انگلیسی در حاشیه جنگ جهانی دوم، مزرعه بزرگی را در دورافتاده‌ترین قاره جهان به ارث می‌برد. او به این قاره سفر می‌کند و در آنجا با طبیعت وحشی و انسان‌های خشن مواجه می‌شود اما...

بازیگران: نیکول کیدمن، هیو جکمن، دیوید ونهام، دیوید گولپلیل و...

سال ساخت: ۲۰۰۸

عاشقانه‌های «کیت و لئوپولد»

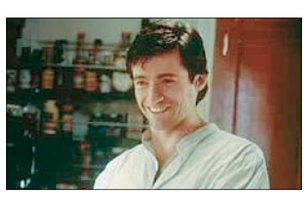

فیلم کیت و لئوپولد یک کمدی - رمانتیک فانتزی به کارگردانی جیمز منگولد است که پنجشنبه ۱۶ آبان ساعت ۲۱ پخش می‌شود. جکمن برای ایفای این نقش نامزد جایزه گلدن گلوب بهترین بازیگر مرد فیلم موزیکال یا کمدی شد.

قصه: دغدغه موفقیت چنان ذهن «کیت مکی» را مشغول کرده که دیگر فرصتی برای عشق و عاطفه برایش نمانده است. محبوب سابق او که دانشمندی نابغه است، پنجره‌ای رو به زمان باز می‌کند و در نتیجه «لیوپولد» اشراف‌زاده بریتانیایی، به حال سفر می‌کند...

بازیگران: مگ رایان، هیو جکمن، لیو شریبر و...

سال ساخت: ۲۰۰۱

استخدام «اره‌ماهی»

فیلم اره‌ماهی یک اکشن جنایی مهیج آمریکایی به کارگردانی دامینیک سینا و نویسندگی اسکیپ وودز است که جمعه ۱۷ آبان ساعت ۲۱ روی آنتن شبکه نمایش می‌رود.

قصه: استنلی جابسون، یک هکر حرفه‌ای است که به دلیل مهارت فوق‌العاده‌اش در این کار، برای استخدام در یک عملیات سرقت از بانک انتخاب می‌شود.

بازیگران: جان تراولتا، هیو جکمن، هلی بری و...

سال ساخت: ۲۰۰۱

صندلی داغ

یادداشت:
چنگیز جلیلوند
دوبلور و بازیگر

کیفی‌ترین همکاران سازمان

کیفیت دوبله‌های ما چه در صداوسیما و چه در استودیوهایی که از پیشکسوتان استفاده می‌کنند در حد بالایی قرار دارد و گوینده‌های ما با این‌که از نظر دستمزد اوضاع روبه‌راهی ندارند ولی جزو کیفی‌ترین نیروهای سازمان هستند.

اغلب دوبلورهای پیشکسوت افرادی با مناعت طبع بالایند و اصلا به خودشان اجازه نمی‌دهند که از نداریها بگویند و به‌جایش با سیلی صورت خود را سرخ نگه می‌دارند.

اگر بتوانیم برای بالا بردن جذابیت رسانه ملی هم که شده سازوکاری را برای افزایش سطح معیشت دوبلورها ایجاد کنیم یقین بدانید که اوضاع بهتر خواهد شد. شما نگاه کنید به این‌که همچنان بسیاری از آثار مطرح خارجی که برای سیما دوبله شدند عاملی هستند برای کسب درآمد شبکه‌های مجاز و غیرمجاز عرضه فیلم.

پس چرا نباید خود دوبلورها سهمی داشته باشند از این چرخه پردرآمد؟ این‌که در اینجا کپی‌رایت به رسمیت شناخته نمی‌شود و بسیاری از محصولات به‌راحتی کپی می‌شود یک وجه مشکل است. وجه دیگر آن است که خودمان بکوشیم از ظرفیت دوبلورها بیشتر استفاده کنیم.

همین حالا هم به غیر از شبکه نمایش که به صورت شبانه‌روزی بخشی از فیلم‌هایی را روی آنتن می‌فرستد که توسط دوبلورهای سازمان دوبله شده‌اند، دیگر شبکه‌های تلویزیونی از شبکه اول تا شبکه چهارم و تماشا نیز فیلم و سریال‌هایی خارجی را پخش می‌کنند که بدون دوبله، جذابیتشان به‌شدت کاهش پیدا می‌کند. این معنایی دارد جز این‌که یکی از بازوهای قوت تلویزیون، دوبلورها هستند؟

چه خوب است که برای دوبلورهایمان بیش از گذشته ارزش قائل باشیم و شرایطی را فراهم کنیم که بهتر از توانایی‌های‌شان استفاده شود و دامنه توجهات مادی نسبت به آنها را ارتقا دهیم تا در درازمدت، تجربه این دوبلورهای پیشکسوت به بهترین نحو به دوبلورهای جوان منتقل شود.

«به شرط زندگی» با رادیو نمایش

رادیو نمایش هر روز برنامه زنده طنز جدید رادیویی «به شرط زندگی» را روی آنتن می‌برد.

به گزارش جام جم، ساجد قدوسیان تهیه‌کننده و سردبیر به شرط زندگی ضمن اعلام این مطلب افزود: این برنامه صبحگاهی با محوریت طنز و کمدی مبتنی بر خبرهای فرهنگی و هنری روز با اتفاقات فرهنگی و هنری جامعه در قالب نمایش‌های کوتاه کمدی تهیه می‌شود.

برنامه زنده طنز به شرط زندگی با هنرنمایی بیوک میرزایی، مرضیه صدرایی و... از ۹ آبان روی آنتن رفته و هر روز ساعت ۷ تا ۸ صبح به صورت زنده از رادیو نمایش پخش می‌شود.

ببینید و بشنوید

شبکه یک

٦	صبح بخیر ایران
١٦	جشنواره کارآفرینی سیما
١٧	کلاس یك
١٨	فرمول یك
٢٢/١٥	سریال رنگ خاك
٢٣	نگاه یك

شبکه دو

١٠/١٥	زنده‌باد زندگی
١٢/١٠	آیینه‌خانه
٢١/٣٠	سریال حکایت‌های کمال

شبکه سه

٧	سلام صبح بخیر
١٣/١٥	سمت خدا: این برنامه با حضور کارشناسان موضوعات دینی، اخلاقی و اجتماعی را مورد بررسی قرار می‌دهند.
١٨	مستند سه پایان بازی
٢٠/٤٥	سریال گیله‌وا
٢٢/٢٠	استوا
٢٣/٢٠	پخش مستقیم فوتبال تورینو - یونتووس

شبکه آی‌فیلم

١٦	فاخته: درباره دختری از یك خانواده فرهیخته است که ...
١٧	گمشده: زنی به نام مریم سلیمیان در زمان زلزله بم جزو امدادگران داوطلب بوده و بعد از پنج سال سازمان هلال‌احمر و در بخشی به نام...
١٨	همسفر خورشید: علی که همراه خواهر و مادربزرگش در یکی از محله‌های فقیرنشین بمبئی زندگی می‌کند به بیماری تنفسی مبتلاست. او بارها نام رضا، امام...
١٩	سال‌های ابری: زندگی حسین سالار از روزی به هم می‌ریزد که جاسم پرده از سال‌های ابری ذهن سالار برمی‌دارد. دیری نمی‌گذرد که سالار می‌فهمد این فقط...
٢٠	چك برگشتی: داستان فیلم درباره یك دوره انتخابات مجلس است. دکتر مشرفی (هدایت هاشمی) یکی از کاندیداهای مجلس است و...
٢١	سر دلبران: داستانی اجتماعی در مورد مسجد و نقش محوری آن در زندگی مردم دارد. در این سریال تلاش شده است فضای روابط اجتماعی یك مسجد...
٢٢	یوسف پیامبر: زمانی که یعقوب علیه‌السلام، مردمان بنی‌اسرائیل را به معبود یگانه عالم فراخوانده و از پرستش خدایان سرد و سنگی انذار می‌دهد.

شبکه نمایش

١٣	کارد و پنیر
١٥	عملیات آمستردام
١٧	همدست
١٩	پلیس فروشگاه
٢١	ادای عقاب آسمان‌ها
٢٣	آتش در برابر آتش

شبکه‌های رادیویی

١٢/٤٠	ایران: میزبان/برنامه گفت‌وگو محور با موضوع تحلیل بیانیه گام دوم رهبرمعظم انقلاب اسلامی
١٥	اقتصاد: چالش/تبعات اقتصادی باقی ماندن در توافق یك طرفه برجام
١٦/٣٠	سلامت: فرزند من/چگونه می‌توانیم در مواجهه با نوجوانان شنونده‌ای فعال باشیم
١٧	جوان: خط آزاد
١٨	ورزش: همگام با لیگ/هفته نهم لیگ برتر