دردسرهای رضایتنامه ۶ میلیاردی

مالک باشگاه شهرخودرو اعلام کرد این باشگاه بابت طلب ۴ میلیارد و ۵۰۰میلیون تومانی از باشگاه پرسپولیس شکایت کرده است و امکان دارد یک میلیارد هم به این مبلغ بابت ضرر و زیان آن اضافه شود. اشاره او به انتقال پرسروصدا و حاشیه‌ساز یحیی گل‌محمدی به پرسپولیس است.

فرهاد حمیداوی در گفت‌وگویی درباره قرارداد این تیم با پرسپولیس بر سر انتقال گل‌محمدی گفت: در ازای رضایتنامه یحیی گل‌محمدی، قراردادی با باشگاه پرسپولیس منعقد کردیم و تنها یک چهارم یعنی یک و نیم میلیارد از باشگاه پرسپولیس گرفتیم. تا امروز تنها قول و وعده از پرسپولیسی‌ها شنیدیم و ۲ چک آن برگشت خورده است و یک چک دیگر مانده است. مجموع قرارداد این رضایتنامه ۶ میلیارد است و یک میلیارد هم بابت ضرر و زیان آن است. دوست نداشتم هیچ وقت مقابل هواداران پرسپولیس قرار بگیرم، اما چند روز پیش برای شکایت اقدام کردیم.

باگذشت بیش از دو دهه، شاهرودی هنوز هم یک پرسپولیسی دو آتیشه است / منبع: سایت فدراسیون فوتبال

شاهرودی: آقایان برای کوبیدن پرسپولیس برنامه دارند

هیچ تیمی دنبال جام مفت و مجانی نیست

علیرضا علی‌یاری
ورزش

رضا شاهرودی، پیشکسوت باشگاه پرسپولیس و تیم‌ملی فوتبال کشورمان باوجود آنکه مدت‌هاست از پرسپولیس دور مانده؛ اما تعصبش را نسبت به این تیم از دست نداده است.

دفاع چپ محبوب تیم ملی در سال‌های دهه ۷۰، در آخرین آزمون جدی تیم امید ایران به عنوان مربی در کنار حمید استیلی بود. با او درباره فوتبال و به خصوص پرسپولیس صحبت کرده‌ایم.

بحث قهرمانی پرسپولیس بدون برگزاری بازی‌های باقی‌مانده لیگ برتر به مهمترین موضوع روز فوتبال ما تبدیل شده است. نظر شما چیست؟

اگر ویروس کرونا تا این حد در کشور ما فراگیر نمی‌شد پرسپولیسی‌ها تا به حال جشن قهرمانی خود را پشت سر گذاشته بودند و برای لیگ برتر بعدی آماده می‌شدند.

این روزها برخی دوستان حرف‌هایی می‌زنند که واقعا باعث تعجب است. گاهی اوقات باور نمی‌کنم این جملات از زبان فردی که خودش مربی یا بازیکن فوتبال است، خارج شده باشد، چون آن‌قدر سطح حرف‌ها پایین است که باورکردنی نیست.

یعنی شما با منتقدان قهرمانی پرسپولیس از اساس مخالف هستید؟

آنها می‌گویند پرسپولیسی‌ها از کرونا سوءاستفاده می‌کنند و دنبال جامی هستند که با تاکسی به دفتر باشگاه بفرستند. در حالی که این موضوع نه تنها حقیقت ندارد بلکه دروغ است. پرسپولیس در ۳ فصل گذشته قهرمان ایران شده و در این فصل هم از ابتدای کار، برای قهرمانی وارد لیگ شد. بازیکنان و مربیان تیم خیلی هم خوب کار کردند و نه تنها به قهرمانی در نیم فصل رسیدند، بلکه به فاصله ۹ هفته تا پایان بازی‌ها با ۱۰ امتیاز از سایر رقبای خود فاصله گرفته‌اند. این اتفاقات می‌تواند برای تیم‌های دیگری هم رخ بدهد اما شرایط پرسپولیس با همه باشگاه‌های ایران متفاوت است و هنوز هم معتقدم پرسپولیس قوی‌ترین تیم حال حاضر ایران به شمار می‌رود.

با آنکه در کادر فنی پرسپولیس حضور ندارید اما ذره‌ای از تعصب‌تان نسبت به این تیم کم نشده است.

مشخص است که کم نمی‌شود. من سال‌ها برای این تیم توپ زده‌ام. اما حرف دوستان کمی بی‌منطق است. جام گرفتن در فوتبال ایران که همه مشغول خرج کردن در آن هستند، یکسری اصول خاص دارد که پرسپولیسی‌ها رعایت نمی‌کنند. تیم ما پر از ستاره است و نیازی به جام مفت و مجانی ندارد. دقیقا همان کسانی که چند ماه قبل از مهندسی نتایج یا سود تیم از داوری صحبت می‌کردند، حالا حرف از جام اسنپی می‌زنند تا پرسپولیس را تحت فشار بگذارند در حالی که تیم ما قطعا شایستگی بالایی برای کسب قهرمانی داشت و اگر پرسپولیس قهرمان امسال نمی‌شد، به فوتبال ایران ظلم بزرگی صورت می‌گرفت. آقایان همیشه یک سری بهانه برای انتقاد از پرسپولیس در جیب‌شان دارند در حالی که پرسپولیس هیچ وقت برای بالا کشیدن خود منتظر زمین خوردن بقیه باشگاه‌ها و مربیان نیست. آنها میلیاردها تومان پول خرج می‌کنند ولی در نتیجه‌گیری ناموفق هستند و این موضوع نشان از قدرت پرسپولیس دارد. من شخصا امیدوارم یحیی گل‌محمدی با درک این شرایط برنامه‌ای بچیند که در فصل بعد و سال‌های آینده هم پرسپولیس قهرمانی را ازآن خود کند و پاسخ محکمی به این شایعه سازان بدهد.

> **شاهرودی:**
> آنها می‌گویند پرسپولیسی‌ها از کرونا سوءاستفاده می‌کنند و دنبال جامی هستند که با اسنپ به دفتر باشگاه بفرستند. در حالی که این موضوع نه تنها حقیقت ندارد بلکه دروغ است

سلطانی‌فر: در ۱۵ روز آینده درباره ادامه مسابقات تصمیم می‌گیریم

بزودی درباره ادامه مسابقات ورزشی در ایران تصمیم‌گیری خواهد شد. مسعود سلطانی‌فر، وزیر ورزش و جوانان در این باره گفت: با توجه به تصمیماتی که گرفته شده برگزاری هرگونه مسابقات ورزشی تا پایان اردیبهشت متوقف است و اعلام کردیم فعالیت باشگاه‌های ورزشی نیز تا ۱۵ اردیبهشت متوقف شود. با شرایطی که طی ۱۵ روز آینده در ارتباط با موفقیت بخش‌های مختلف مقابله کننده با شیوع بیماری ویروس کرونا خواهند داشت شرایط جدید را رصد می‌کنیم و متناسب با شرایط تصمیم خواهیم گرفت که فعالیت‌های ورزشی مجددا متوقف شود یا به صورت پلکانی و به مرور بخشی از فعالیت‌های ورزشی که کمتر ارتباط و تماس بین ورزشکاران وجود دارد را آغاز کنیم. وی در پایان افزود: البته ادامه فعالیت‌های ورزشی منوط به شرایط شیوع ویروس کرونا در کشور است تا ببینیم وضعیت چگونه خواهد بود.

اسماعیلی رسما تهدید به جدایی کرد

فرشید، منتظر جریمه!

باشگاه استقلال تهران همچنان دستخوش اتفاقات زیاد است. این باشگاه مشکلات زیادی دارد، ولی مدیرانش توقع دارند بازیکنان هم در روزهای سخت، سکوت کرده و چیزی نگویند. اما این چیزی نیست که باب میل بازیکنان باشد. قبل از پایان سال باشگاه استقلال با مدیریت فتحا...زاده بازیکنان را ممنوع‌المصاحبه کرد، اما بعد از استعفای زودهنگام فتحا...زاده، این ممنوعیت برداشته شد. سیاست باشگاه آن بود که بازیکنان سکوت کنند و به خاطر مشکلات مالی حرف نزنند. این یعنی اگر حرف زدند جریمه هم بشوند. البته در این مدت بازیکنان سکوت کرده و لام تا کام حرف نزدند تا این‌که فرشید اسماعیلی در دو نوبت، از مشکلات شدید باشگاه گفت. او در اولین مصاحبه از این گفت که استقلال به یک مدیر قوی فوتبالی نیاز دارد. در دومین مصاحبه هم به گلایه شدید از مسائل مالی پرداخت و به تندی درباره بدقولی‌ها حرف زد. بعد از مصاحبه دوم بود که خبر رسید اسماعیلی به کمیته انضباطی دعوت شده است. این مصاحبه هم واکنش تند پیشکسوتان استقلال را به‌همراه داشت(که در یکی از این اظهارنظرها محمد نوری اعلام کرد اسماعیلی بدون پیشینه و افتخار حق ندارد از باشگاه بزرگی مانند استقلال انتقاد کند) و هم مدیران باشگاه را به واکنش واداشت.

حالا باخبر شدیم احضار این بازیکن به کمیته انضباطی باشگاه رسمی شده و اسماعیلی در صورت بهتر شدن شرایط، به باشگاه خواهد رفت تا دراین‌باره توضیحاتی دهد. باشگاه قصد دارد این بازیکن را به خاطر مصاحبه‌اش جریمه مالی کند ولی باخبر شدیم اسماعیلی و دیگر بازیکنان منتظر جریمه هستند! این یعنی آنها در مقابل چنین چیزی سکوت نخواهند کرد. در سال‌های گذشته هرزمان پای پول بازیکنان وسط آمده و آنها مصاحبه کرده‌اند، باشگاه نتوانسته جریمه مالی‌شان کند چون خوب می دانسته این جریمه مساوی با طغیان اکثر بازیکنان است. اسماعیلی هم به نزدیکانش گفته فقط منتظر است جریمه شود!

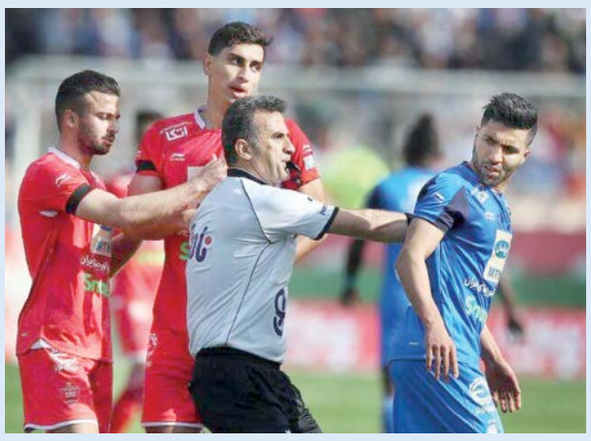

در حال حاضر باشگاه استقلال در موضع پایین قراردارد. به هر حال این باشگاه به خاطر تصمیمات مدیریتی با مشکلات زیادی روبه‌رو بوده است. همین حالا آنها به بازیکنان زیادی بدهکار هستند. به اسپانسر، هتل، شرکت هواپیمایی، سوپرمارکت و به هر جای دیگر که فکر کنید بدهکارند و پول ندارند تا بدهی ها را پرداخت کنند. منتها مهم‌ترین دغدغه در حال حاضر پرداخت بدهی بازیکنان و مربیان خارجی است که همین مساله باعث گلایه بازیکنان شده است. آنها می‌گویند اگر پول هست باید به بازیکنان داخلی پرداخت شود، نه خارجی‌ها.

برنامه قطری‌ها برای بازیکنان پرسپولیس

باشگاه‌های کشور قطر در حال برنامه‌ریزی هستند تا بتوانند در نقل‌وانتقالات تابستانی برای تقویت تیم‌های خود سه بازیکن ایرانی را به خدمت بگیرند. سیامک نعمتی، بشار رسن و شجاع خلیل‌زاده سه بازیکنی هستند که به تازگی پیشنهاداتی از تیم‌های قطری به دست آورده‌اند. جالب این‌که شجاع خلیل‌زاده به صورت رسمی اعلام کرده اگر با او خیلی زود تسویه حساب نشود و برای فصل آینده قراردادش به صورت عادلانه بالا نرود، بدون تردید پرسپولیس را ترک می‌کند. همچنین بشار رسن نیز در یک لایو اینستاگرامی از پیشنهاد قطری‌ها پرده برداشت و حالا گفته می‌شود مورد توجه باشگاه السد قرار گرفته است. همچنین سیامک نعمتی دیگر بازیکنی است که اگر روند نیمکت نشینی‌هایش ادامه یابد شاید پرسپولیس را به قصد بازی در قطر ترک کند.

کوتاه از ورزش

اسلامیان: مشکلات قلبی تاج برطرف شده

عضو هیات‌رئیسه فدراسیون فوتبال عنوان کرد کارهای تغییر اساسنامه این فدراسیون در حال انجام است و اساسنامه جدید ابتدا باید در هیات رئیسه تصویب شود. محمود اسلامیان که در جمع خبرنگاران صحبت می‌کرد، گفت: کارهای اساسنامه توسط یک کمیته در حال انجام است و امیدواریم بعد از این‌که کارهایش انجام شد، در هیات رئیسه تصویب و وارد مراحل بعدی شود.

اسلامیان درباره مشکلات اقتصادی فدراسیون و افشا شدن برخی اسناد گفت: نمی‌دانم چه اسنادی منتشر شده، اما بگویم که فدراسیون نهاد شفافی است و ۴ دستگاه نظارتی اینجا حضور دارد. این‌ها شایعات رسانه‌ای است و وقتی فوتبال نیست، باید برخی مطالب منتشر شود. دستگاه‌های نظارتی همه مسائل را کنترل می‌کنند عضو هیات رئیسه فدراسیون فوتبال درباره آخرین خبر از وضعیت مهدی تاج گفت: فکر می‌کنم تاج به زودی خواهد آمد. مشکلات قلبی ایشان حل شده و در آینده‌ای نزدیک خواهد آمد.

آغاز لیگ قهرمانان از اواسط مرداد

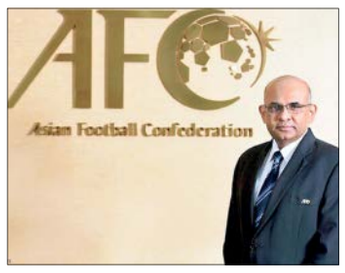

دبیر کل کنفدراسیون فوتبال آسیا تاکید کرد که AFC خواستار ادامه و تکمیل شدن لیگ قهرمانان آسیاست و فیفا درباره انتخابی جام جهانی تصمیم خواهد گرفت. ویندرسون جان که با روزنامه الریاضیه عربستان صحبت می‌کرد، خاطرنشان کرد: ما خواستار تکمیل شدن لیگ قهرمانان هستیم. محتمل‌ترین زمان برای ادامه لیگ قهرمانان آسیا ماه آگوست (اواسط مرداد) و به صورت تک بازی و در یک کشور خواهد بود. بعضی از کشورها در غرب آسیا پیشنهادهای میزبانی به ما داده‌اند که فعلا نمی‌توانیم نام آنها را ذکر کنیم. در حال بررسی پیشنهادها هستیم.

۲ استقلالی در تیم رویایی ۲۰۱۳

کنفدراسیون فوتبال آسیا (AFC) با انتشار تصاویر تیم‌های رویایی و منتخب رسمی اعلام شده از سوی این کنفدراسیون برای مسابقات لیگ قهرمانان آسیا در فصول ۲۰۱۳، ۲۰۱۴ و ۲۰۱۵ با طرح نظرخواهی در حساب کاربری رسمی‌اش در شبکه‌های اجتماعی «اینستاگرام» و «توئیتر» از کاربرانش پرسید که «کدام یک از این تیم‌های رویایی، بهتر هستند؟» در تیم منتخب فصل ۲۰۱۳ لیگ قهرمانان آسیا، نام جواد نکونام و حنیف عمران‌زاده، بازیکنان وقت تیم فوتبال استقلال دیده می‌شود.

انصراف مصر به دلیل هم‌گروهی با رژیم صهیونیستی

فدراسیون فوتبال مصر به دلیل هم‌گروهی با رژیم صهونیستی از حضور در مسابقات بازی‌های کامپیوتری فیفا ۲۰ که قرار است توسط فیفا برگزار شود، انصراف داد. احمد حسن و احمد الشیخ بازیکنان پلی‌استیشن باز تیم مصر در این باره گفتند: نمایندگی برای کشورمان در این بازی‌ها باعث افتخار بود، اما تصمیم گرفتم پس از اعلام قرعه‌کشی انصراف بدهم. باید بگویم نمی‌خواهم در این مسابقات حاضر باشم.