ذره‌بین

نقش فرانسه در قتل‌عام توتسی‌ها

۲۶ سال پس از نسل‌کشی روندا که طی آن شمار زیادی از توتسی‌ تبارها قتل‌عام شدند یک رسانه مستقل فرانسه از نقش مقامات این کشور در زمینه‌سازی فرار عاملان این نسل‌کشی پرده برداشت.

به گزارش یورونیوز، رسانه مستقل مدیاپارت که توسط جمعی از روزنامه‌نگاران نخبه فرانسوی مدیریت می‌شود از دسترسی به یک تلگرام دیپلماتیک به تاریخ ۱۵ ژوئیه ۱۹۹۴ خبر داده که در آن به نقش نظامیان فرانسه در کمک به این نسل‌کشی اشاره شده است. بر اساس آنچه در این سند آمده مقامات فرانسوی از نظامیان این کشور خواسته بودند که در مناطق تحت کنترل خود به دستگیری آمران اصلی و عاملان نسل‌کشی مبادرت نورزند و به نوعی زمینه فرار آنها را فراهم کنند.

این سند تلگرامی در آرشیو اسناد برونو دولای، مشاور امور آفریقای فرانسوا میتران، رئیس جمهوری اسبق فرانسه نگه‌داری شده و به‌تازگی یک محقق فرانسوی به نام فرانسوا گرانه به‌واسطه تصمیم شورای کشوری اجازه دسترسی به آن را پیدا کرده بود. به نوشته مدیاپار همه ماجرا در ژوئیه ۱۹۹۴ از یک درخواست اولیه از سوی یانیک ژرار، سفیر فرانسه در رواندا به عنوان نماینده ارشد وزارت خارجه کلید می‌خورد. وی از مقامات ارشد وزارت خارجه می‌خواهد دستورالعمل‌های روشنی در خصوص نحوه برخورد با مسؤولان نسل‌کشی در «مناطق امن بشردوستانه» که کنترل آن به دست نظامیان فرانسوی سپرده شده بود، ارائه دهند. دیپلمات فرانسوی در این پیام خاطرنشان کرده بود که دو راه بیشتر پیش رو ندارد؛ یا باید آنها را دستگیر کرد یا فورا در حصر خانگی قرار داد. آنچه در این میان جنجال برانگیز شده پاسخی است که مقامات دولت فرانسه پس از دریافت پیام و درخواست سفیر کشورشان در رواندا ارسال می‌کنند.

از بایدن ناراحت نیستم!

«بنیامین نتانیاهو» نخست‌وزیر رژیم صهیونیستی در سخنانی تاکید کرده است که درباره بسیاری از موضوعات با دولت «جو بایدن» رئیس جمهوری آمریکا اتفاق نظر وجود دارد. نخست‌وزیر رژیم صهیونیستی در ادامه گفته که از عدم تماس بایدن با وی با وجود گذشت حدود یک ماه از ورود بایدن به کاخ سفید، ناراحت نیست. تماس نگرفتن بایدن با نتانیاهو تاکنون در جمع صحبت‌های وی با رهبران خارجی باعث ناراحتی صهیونیست‌ها، به‌ویژه طرفداران نتانیاهو شده است./ فارس

واکسنی که برای وزیر خارجه پرو دردسرساز شد

وزیر امورخارجه پرو پس از آن‌که اذعان کرد خارج از نوبت و آزمایش‌های بالینی و قبل از شروع برنامه ملی ایمن‌سازی، یک دوز از واکسن کرونای چینی سینوفارم را دریافت کرده، از سمت خود استعفا کرد. الیزابت آستت، وزیر امورخارجه پرو که از نوامبر ۲۰۲۰ تصدی این پست را برعهده گرفته بود، در توییتی گفت: «من از اشتباه جدی که مرتکب شدم آگاه هستم. نامه استعفای خود را به رئیس جمهوری تقدیم کردم.»/ رویترز

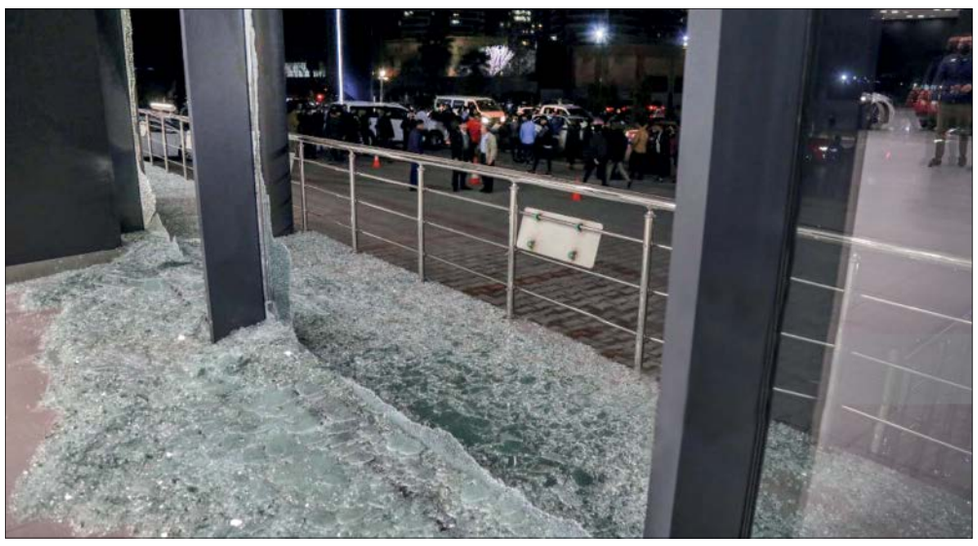

مقامات کاخ سفید در شوک حمله راکتی اخیر به مقر اشغالگران آمریکایی در منطقه کردستان عراق قرار دارند

سکته اشغالگران در اربیل

محمد علیزاده
بین‌الملل

مقامات آمریکایی در شوک ناشی از حمله راکتی اخیر به اربیل قرار دارند. فرودگاه اربیل و یک پایگاه آمریکا در این فرودگاه هدف حمله راکتی قرار گرفت. متعاقب این حمله، آژیرهای خطر در کنسولگری آمریکا پس از هدف قرار گرفتن فرودگاه به صدا درآمدند.

اصرار ایالات متحده آمریکا بر استمرار حضور نظامیان اشغالگر این کشور در خاک عراق، هر روز هزینه‌های امنیتی، نظامی و سیاسی بیشتری را متوجه واشنگتن و مهره‌های آن در منطقه می‌کند. گروه عراقی تازه تأسیس موسوم به «سرایا اولیاء الدم» مسؤولیت حمله راکتی به اربیل را برعهده گرفته است. در بیانیه منتشر شده از سوی این گروه آمده است: «به توفیق الهی و دعای مردم ما، دقیقا در ساعت ۹ و ۱۵ دقیقه شب پانزدهم فوریه، مردان شما در سرایا اولیاء الدم، عملیات موفقی را علیه اشغالگران آمریکایی در منطقه شمالی عزیز ما انجام دادند. ما به فاصله هفت کیلومتری پایگاه اشغالگران (الحریر) در اربیل نزدیک شدیم و توانستیم ضربات مهلکی با ۲۴ راکت بزنیم که به‌دلیل ناتوانی سامانه ضدهوایی اشغالگران از رهگیری آنها، دقیقا به اهداف خود اصابت کردند.»

در ادامه این بیانیه آمده است: «این عملیات منجر به خسارات شدید به خودروها، انبارها و هواپیماهای اشغالگران و تعداد زیادی تلفات بیان عناصر اشغالگر شد. به مردم خود می‌گوییم خمپاره‌هایی که بیرون از پایگاه اشغالگران افتاد، راکت‌های آمریکایی بودند که تلاش داشتند موشک‌های ما را رهگیری کنند. این میثاق خود با مردم صبورمان را تجدید می‌کنیم که ما خواست شما برای گرفتن انتقام سران شهید را اجابت می‌کنیم و اشغالگران آمریکایی در هیچ جایی امنیت نخواهند داشت، حتی در کردستان [عراق]، به شما وعده عملیات دیگری را می‌دهیم».

تلفات سنگین آمریکا در حمله راکتی اخیر

در حالی که سخنگوی نیروهای ائتلاف در عراق تعداد آمریکایی‌های آسیب‌دیده در حمله راکتی به اربیل را فقط یک نظامی اعلام کرده بود اما پنتاگون می‌گوید پنج آمریکایی در این عملیات مجروح شدند. به نوشته وبگاه «دیفنس‌وان»، یک مقام وزارت دفاع آمریکا تعداد نظامیان مجروح در جریان عملیات علیه پایگاه این کشور در اربیل را پنج نفر اعلام کرد. این مقام نظامی آمریکا که خواست نامش فاش نشود به دیفنس‌وان گفت از آمریکایی‌های مجروح شده، چهار نفر پیمانکار غیرنظامی و یک نفر نیروی نظامی بودند. از سوی دیگر، یک مقام آمریکایی نیز در گفت‌وگو با جنیفر گریفین، خبرنگار دفاعی شبکه «فاکس‌نیوز» مدعی شد ۱۴ فروند راکت به سمت پایگاه آمریکا در اربیل شلیک شده است. این مقام آمریکایی که نامش فاش نشد، در مصاحبه با گریفین ادعا کرد که از این تعداد، چهار فروند راکت به پایگاه آمریکا اصابت کرده و ۱۰ فروند نیز در محوطه بیرون آن فرود آمده است.

به نوشته خبرگزاری آسوشیتدپرس، یک مقام کاخ سفید نیز گفت که جو بایدن، رئیس جمهوری آمریکا درباره حمله به نظامیان این کشور در اربیل، گزارش اطلاعاتی دریافت کرده است. پیش از این نیز دو منبع امنیتی آمریکایی گفتند که عملیات اربیل با استفاده از راکت‌های ۱۰۷ میلی‌متری - که نوع معمول در دیگر حملات علیه پایگاه‌های آمریکایی در عراق هستند - انجام گرفته و از فاصله حدود هشت کیلومتری غرب اربیل شلیک شدند. اداره ضدتروریسم منطقه کردستان عراق نیز خبر داد خودروی کشف شده حامل آتشبار ۲۴ راکت بود که سه فروند از آنها شلیک نشده بودند. این راکت‌ها از منطقه کانی قرزاله به سمت نظامیان آمریکایی پرتاب شدند.

هدف‌گیری دقیق پایگاه نیروهای آمریکایی در اربیل منجر به وحشت اعضای دولت آمریکا شد. آنتونی بلینکن، وزیر خارجه آمریکا بعد از تماس تلفنی با نخست‌وزیر اقلیم کردستان عراق درباره حمله به پایگاه نظامیان آمریکایی در اربیل درباره این حمله بیانیه صادر کرد. بلینکن در این بیانیه تاکید کرده است: ما از حمله راکتی امروز به منطقه کردستان عراق به خشم آمدیم. وی افزود: «من با مسرور بارزانی، نخست‌وزیر حکومت منطقه‌ای کردستان درباره این حادثه حرف زده‌ام و بر حمایت‌مان برای تلاش‌ها به‌منظور تحقیق و حساب کشی کردن از مسببان این حمله تأکید کردم.» پیش از این، مسرور بارزانی، نخست‌وزیر اقلیم کردستان عراق از تماس تلفنی خود با آنتونی بلینکن، وزیر خارجه آمریکا درباره این حمله خبر داد و گفت دو طرف برای همکاری نزدیک جهت تحقیق درباره عاملان این حمله توافق کردند.

آمریکا تلاش می‌کند داعش به عراق برگردد

دکتر طلال عتریسی، استاد علوم سیاسی دانشگاه بیروت در خصوص آنچه در عراق می‌گذرد، به جام جم می‌گوید: استراتژی و راهبرد دولت‌های آمریکایی (اعم از دموکرات و جمهوریخواه) در قبال عراق مشخص است. این قاعده در خصوص دولت بایدن نیز صدق می‌کند. آمریکا درصدد بازسازی داعش در عراق از یک سو و دور کردن عراق از محور مقاومت از سوی دیگر است. بی‌دلیل نیست که طی ماه‌های اخیر، مقامات کاخ سفید و عربستان سعودی به‌صورت مداوم با مقامات عراقی در تماس هستند. این تحلیلگر ارشد مسائل بین‌الملل تأکید کرد: بحرانی که امروز در عراق مشاهده می‌کنیم، ناشی از اصرار ایالات‌متحده مبنی بر حضور در این کشور و سیطره بر منطقه است. بنابراین آنچه این بحران را حل می‌کند، راهکارهای موقت یا تاکتیکی نیست. بدیهی است در این خصوص باید به حضور اشغالگران آمریکایی در منطقه پایان داده شود.

آمریکا چاره‌ای جز خروج کامل از عراق ندارد

الیاس المر، تحلیلگر لبنانی نیز در این خصوص به روزنامه جام جم می‌گوید: آمریکا از ابتدا نیز چاره‌ای جز خروج کامل از عراق ندارد. اشغالگری در هر نقطه‌ای از جهان مذموم است و عراق نیز از این قاعده مستثنا نیست. اشغالگران آمریکایی تا زمانی که بر حضور خود در این کشور یا ایجاد بحران‌های نیابتی در عراق و منطقه اصرار ورزند، قطعا با هزینه‌های جبران‌ناپذیری مواجه خواهند شد. این تحلیلگر لبنانی افزود: بهتر است مقامات آمریکایی به‌جای صدور بیانیه در خصوص آنچه این روزها و در جریان مواجهه با حضور نیروهای آمریکایی در عراق می‌گذرد به افکار عمومی دنیا توضیح دهند که اساسا در عراق و منطقه چه‌کار می‌کنند و چه اهدافی را در این خصوص در سر می‌پرورانند.

شرکت ملی پخش فرآورده های نفتی ایران
منطقه هرمزگان

نوبت دوم

آگهی مناقصه عمومی یک مرحله‌ای
با ارزیابی کیفی به شماره مجوز ۱۳۹۹/۶۹۰۳

◄ مناقصه‌گزار: شرکت ملی پخش فرآورده‌های نفتی منطقه هرمزگان ◄ موضوع مناقصه: مناقصه عمومی یک مرحله‌ای با ارزیابی کیفی مشروح زیر: «قرارداد واگذاری حجمی/ زمانی اداره امور انبارهای نفت منطقه و نواحی تابعه (به جز انبار شهید رجایی)» ◄ تاریخ مهلت و نشانی محل دریافت تحویل اسناد مناقصه: پس از انتشار آگهی نوبت دوم در روزنامه کلیه مناقصه‌گران برای دریافت کامل اسناد مناقصه و بارگذاری اسناد به سایت http://setadiran.ir مراجعه نمایند. ◄ شماره‌های تماس: ۷۶ و ۳۳۵۱۳۲۷۵-۰۷۶ ۱ مبلغ ضمانتنامه بانکی شرکت در مناقصه (به جز پست بانک) ۵،۸۶۶،۰۰۰،۰۰۰ (پنج میلیارد و هشتصد و شصت و شش میلیون) ریال به‌نام شرکت ملی پخش فرآورده های نفتی ایران منطقه هرمزگان ۲ مبلغ برآورد ۱۵۸/۲۵۳/۴۸۳/۶۱۲(ریال) ۳ مدت اجرای کار ۱۲ماه می‌باشد. ۴ دارای حداقل سابقه کاری مرتبط ۵ دارا بودن گواهینامه تایید صلاحیت ایمنی و گواهینامه تعیین صلاحیت کار از اداره‌کل تعاون و کار و رفاه اجتماعی (تصویر گواهینامه‌ها در هر دو پاکت ب و پاکت ارزیابی‌کیفی قرار داده شود). ۶ ارائه آگهی مربوط به شخص یا اشخاصی که طبق آخرین تغییرات در روزنامه رسمی مجاز به امضاء اسناد تعهدآور شرکت می باشد. (تصویر آخرین تغییرات اساسنامه در پاکت ب و پاکت ارزیابی کیفی قرار داده شود.) ۷ تصویر اساسنامه شرکت (مناقصه‌گر) در پاکت ب و پاکت ارزیابی‌کیفی قرار داده شود. ۸ ارائه آخرین صورت های مالی حسابرسی شده (منتهی به سال ۹۸) ۹ ارائه تاییدیه آخرین نمونه امضاء مدیرعامل و رییس هیات‌مدیره در پاکت ب و پاکت ارزیابی کیفی ۱۰ احراز امتیاز حداقل ۶۰ براساس معیارهای ارزیابی کیفی و توانمندی‌های بهداشتی و زیست محیطی (HSE) الزامی می‌باشد. ۱۱ تصویر کلیه گواهینامه‌ها و مدارک فوق در هر دو پاکت ب و پاکت ارزیابی‌کیفی قرار داده شود. ۱۲ توزیع اسناد پس از انتشار آگهی نوبت دوم به مدت ۷ روز از تاریخ ۹۹/۱۱/۲۹ لغایت ۹۹/۱۲/۰۶، مهلت تحویل پاکت‌ها به دبیرخانه کمیسیون مناقصات (الف، ب، ج و ارزیابی‌کیفی) تا ساعت ۱۴ روز سه‌شنبه تاریخ ۹۹/۱۲/۱۹، بازگشایی پاکت‌های ارزیابی‌کیفی روز چهارشنبه مورخ ۹۹/۱۲/۲۰ می‌باشد و تاریخ بازگشایی پاکت‌های(الف، ب و ج) متعاقباً اعلام خواهد شد. (هر یک از پاکت‌های تضامین، پیشنهاد فنی و مالی می‌بایست لاک و مهر شده با درج عنوان مناقصه و هر ۳ پاکت در یک لفاف سربسته در مهلت و محل تعیین شده همراه با نامه به دبیرخانه مناقصات این شرکت تحویل گردد.) ۱۳ تذکر مهم: پس از طی مراحل قانونی، پاکات الف، ب و ج مناقصه‌گرانی مفتوح خواهد شد که حداقل امتیاز لازم در ارزیابی‌کیفی و HSE را کسب کرده باشند. ۱۴ به پیشنهادهای فاقد امضاء، مشروط، مخدوش و همچنین پیشنهاداتی که پس از مهلت مقرر در فراخوان واصل گردد، ترتیب اثر داده نخواهد شد. ارقام به ریال و حروف/ عدد درج و فاقد خط‌خوردگی/ لاک‌گرفتگی ... باشد.
◄ نکته مهم: تمامی مناقصه‌گران / شرکت‌ها باید در سامانه ستاد ثبت‌نام و کلیه پاکات الف و ب و ج خود را در سامانه بارگذاری نموده و همچنین به صورت فیزیکی نیز درلفاف مناسب ولاک و مهر شده قرارداده و همراه با نامه به دبیرخانه تحویل نمایند. لازم به‌ذکر است در صورت عدم ورود به سامانه جهت بارگذاری اسناد، از دریافت پاکت فیزیکی آنها نیز امتناع می‌گردد.
◄ جلسه توجیهی مناقصه مذکور روز دوشنبه مورخ ۹۹/۱۲/۱۱ ساعت ۱۰ صبح برگزار می‌گردد.
روابط عمومی شرکت ملی پخش فرآورده‌های نفتی منطقه هرمزگان

شرکت توسعه منابع انرژی توان

آگهی مناقصه

گروه صنعتی شهید درخشان در نظر دارد، تولید تعداد ۱۱،۱۸۹،۰۰۰ عدد انواع قطعات پلاستیکی شامل جلد باتری- درب باتری و... به شرح مندرج در اسناد را از طریق برگزاری مناقصه عمومی به شرکت‌های واجد شرایط واگذار نماید.
متقاضیان می‌توانند تا ۱۰ روز پس از چاپ این آگهی با ارائه معرفی‌نامه جهت خرید اسناد (هزینه خرید اسناد ۵۰۰،۰۰۰ ریال) به آدرس: کیلومتر ۱۸ اتوبان تهران- ساوه، خروجی دوم صباشهر، گروه صنعتی شهید درخشان (صباباتری)، واحد قراردادها مراجعه نمایند.
● شرایط شرکت در مناقصه: ۱ مدت زمان اعتبار قیمت پیشنهادی ۲ ماه پس از تحویل اسناد ۲ ارائه ضمانتنامه بانکی جهت شرکت در مناقصه به مبلغ ۳،۴۵۰،۰۰۰،۰۰۰ ریال
● تلفن تماس: ۰۲۱-۵۶۵۷۴۹۰۰ واحد قراردادهای بازرگانی
م الف/ ۳۸۵۶

شرکت توسعه منابع انرژی توان

آگهی مناقصه

گروه صنعتی شهید درخشان در نظر دارد، تولید و ساخت و نصب تابلو برق PLC را به شرکت‌های واجد شرایط واگذار نماید. متقاضیان می‌توانند تا ۱۰ روز پس از چاپ این آگهی با ارائه معرفی‌نامه جهت خرید اسناد (هزینه خرید اسناد ۵۰۰،۰۰۰ ریال) به آدرس: کیلومتر ۱۸ اتوبان تهران - ساوه، خروجی دوم صباشهر، گروه صنعتی شهید درخشان (صباباتری)، واحد قراردادها مراجعه نمایند.
● شرایط شرکت در مناقصه: ۱ مدت زمان اعتبار قیمت پیشنهادی ۲ ماه پس از تحویل اسناد ۲ ارائه ضمانتنامه بانکی جهت شرکت در مناقصه به مبلغ ۳۰۰،۰۰۰،۰۰۰ ریال ۳ داشتن شخصیت حقوقی ۴ داشتن تخصص‌های لازم در خصوص اجرای موضوع مناقصه
● تلفن تماس: ۰۲۱-۵۶۵۷۴۹۰۰ واحد قراردادهای بازرگانی
م الف/ ۳۸۵۵

شرکت آب و فاضلاب شرق استان تهران (سهامی خاص)

آگهی مناقصه عمومی
یک مرحله‌ای (نوبت اول)

شرکت آب و فاضلاب شرق استان تهران به نمایندگی از آب و فاضلاب استان تهران «به استناد آئین‌نامه‌های اجرایی قانون برگزاری مناقصات» در نظر دارد از طریق مناقصه‌عمومی یک مرحله‌ای کالای مورد نیاز خود به شماره مناقصه (۲۰۹۹۰۷۰۰۰۲۰۰۰۱۱۳) در سامانه تدارکات الکترونیکی دولت (ستاد) را با اطلاعات مشروحه ذیل خریداری نماید.
موضوع مناقصه: خرید ۹۶۰۰ متر لوله چدن داکتیل اتصال تایتونی c۴۰ در قطر ۲۰۰ میلیمتر به همراه واشر و متعلقات کامل
مبلغ سپرده شرکت در مناقصه: ۳،۵۰۰،۰۰۰،۰۰۰ ریال در وجه شرکت آب و فاضلاب استان تهران
مدت اجرای کار: ۱ ماه
پیمانکاران واجد شرایط: کلیه شرکت‌کنندگان باید تولیدکننده کالای موضوع مناقصه باشند.
تاریخ، مهلت، محل و مبلغ دریافت اسناد: از آگهی مورخ ۹۹/۱۱/۲۹ تا مورخ ۹۹/۱۲/۰۶ نسبت به خرید اسناد از طریق سامانه تدارکات الکترونیک دولت www.setadiran.ir اقدام نمایند. قیمت اسناد برابر ۵۰۰،۰۰۰ ریال می‌باشد. مناقصه‌گران می‌توانند یک سری کامل از اسناد را از طریق سامانه تدارکات الکترونیک دولت دریافت نمایند. مبلغ واریز شده، غیر قابل استرداد است.
تاریخ، مهلت و محل تحویل اسناد: پیشنهادها، باید حداکثر تا ساعت ۰۹:۳۰ صبح مورخ ۹۹/۱۲/۱۷ در سامانه تدارکات الکترونیک دولت به نشانی www.setadiran.ir بارگذاری گردند و حداکثر تا ساعت ۰۹:۳۰ صبح مورخ همان روز فیزیک پاکت الف را به نشانی: تهران، رودهن، بلوار امام، خیابان پاسداران، پلاک ۶۱، طبقه همکف، دبیرخانه، تلفن: ۷۶۵۰۳۱۱۷ تحویل و رسید دریافت گردد.
محل تامین اعتبار: از محل اعتبارات طرح آبرسانی به روستاها و مجتمع‌های روستایی استان تهران و به صورت اوراق مشارکت، اسناد خزانه اسلامی، نقدی و سایر موارد مندرج در موافقت‌نامه تامین می‌گردد.
زمان و محل گشایش پاکات: پاکات در ساعت ۱۰:۴۵ مورخ ۹۹/۱۲/۱۷ در ذیحسابی شرکت آب و فاضلاب استان تهران به نشانی: تهران، خیابان فاطمی، نبش حجاب، شرکت آب و فاضلاب استان تهران، طبقه همکف، دفتر ذیحسابی، باز و قرائت خواهد شد.
شرکت آب و فاضلاب شرق استان تهران

شرکت توسعه منابع انرژی توان

آگهی مناقصه

گروه صنعتی شهید درخشان در نظر دارد، مقدار ۳۰،۰۰۰ کیلوگرم کاغذ خمیرمالی مورد نیاز خود را از طریق برگزاری مناقصه‌عمومی از شرکت‌های واجد شرایط تدارک نماید.
متقاضیان می‌توانند تا ۱۰ روز پس از چاپ این آگهی با ارائه معرفی‌نامه جهت خرید اسناد (هزینه خرید اسناد ۵۰۰،۰۰۰ ریال) به آدرس: کیلومتر ۱۸ اتوبان تهران - ساوه، خروجی دوم صباشهر، گروه صنعتی شهید درخشان (صباباتری)، واحد قراردادها مراجعه نمایند.
● شرایط شرکت در مناقصه: ۱ مدت زمان اعتبار قیمت پیشنهادی ۲ ماه پس از تحویل اسناد ۲ ارائه ضمانتنامه بانکی جهت شرکت در مناقصه: ۹۰۰،۰۰۰،۰۰۰ ریال
● تلفن تماس: ۰۲۱-۵۶۵۷۴۹۰۰ واحد قراردادهای بازرگانی
م الف/ ۳۸۵۷

شهرداری قم

اطلاعیه

شهرداری قم در نظر دارد، نسبت به واگذاری املاک و مستغلات با مشخصات و شرایط کلی موجود در سامانه peyman.qom.ir از ۳ لغایت ۱۴ اسفند ماه ۱۳۹۹ از طریق مزایده عمومی به متقاضیان واجد شرایط اقدام نماید.

وزارت جهاد کشاورزی
شرکت سهامی پشتیبانی امور دام کشور
استان تهران

آگهی تجدید مزایده عمومی
شماره ۹۹/۰۴/ات

شرکت پشتیبانی امور دام استان تهران در نظر دارد، فروش پودر تخم‌مرغ با سال تولید دی‌ماه ۱۳۹۸ را از طریق تجدید مزایده عمومی و با جزئیات مندرج در اسناد مزایده، با بهره‌گیری از سامانه تدارکات الکترونیکی دولت (Setadiran.ir) و با شماره مزایده ۱۰۹۹۰۰۱۰۱۴۰۰۰۰۳۱ به صورت الکترونیکی واگذار نماید.
زمان انتشار در سایت: ۱۳۹۹/۱۱/۲۸ ساعت ۱۰
مهلت دریافت اسناد تجدید مزایده: روز دوشنبه تاریخ ۱۳۹۹/۱۲/۰۴ تا ساعت ۱۶
آخرین مهلت ارسال پیشنهاد قیمت: روز شنبه تاریخ ۱۳۹۹/۱۲/۱۶ تا ساعت ۱۹
زمان بازگشایی: روز یکشنبه تاریخ ۱۳۹۹/۱۲/۱۷ ساعت ۱۰ زمان اعلام به برنده: تاریخ ۱۳۹۹/۱۲/۱۷ ساعت ۱۰:۰۵
۱ نوع و مبلغ تضمین شرکت در مزایده: فیش واریزی وجه نقد به حساب شبا IR۹۰۰۱۰۰۰۰۴۰۰۱۰۳۹۸۰۶۳۷۰۵۶۴ بانک مرکزی به‌نام پشتیبانی امور دام کشور با شناسه ۳۰ رقمی (۴۰۰۰۰