رادو دنبال یک آپشن عجیب

بوژیدار رادوشویچ برای بازگشت به تمرینات پرسپولیس، علاوه بر دریافت مطالباتش خواهان دریافت آپشن ۱۸هزار دلاری قرارداد فصل گذشته خود شده است. این آپشن زمانی فعال می‌شود که سرمربی از کارش راضی باشد. رادوشویچ هم می‌گوید راضی بودند و باید پول را بدهند. این بازیکنان تاکنون ۴۷درصد قرارداد فصل جاری خود را دریافت کرده ولی ظاهرا مشکلش طلب ۱۰۰هزار دلاری است که از فصل قبل دارد.

تناقض عجیب در استقلال

احمد سعادتمند، مدیرعامل سابق آبی‌ها گفت فیفا این باشگاه را در پرونده آندرآ استراماچونی محکوم به پرداخت یک میلیون و ۳۰۰هزار یورو کرده که با توجه به قیمت یورو، این رقم حدود ۳۶میلیارد و ۵۰۰میلیون تومان است. فرهاد مجیدی، سرمربی استقلال اما در تازه‌ترین مصاحبه خود فاش کرد این باشگاه باید به زودی ۶۰میلیارد تومان به مربی ایتالیایی بدهد. رقمی که مجیدی اعلام کرده اختلاف بسیاری با رقم باشگاه دارد.

کریس رونالدو از مهدی عقب افتاد

تاتنهام مذاکره با طارمی را تایید کرد

مهدی طارمی فصل فوق‌العاده‌ای را در پورتو سپری کرد. او علاوه بر مسابقات داخلی پرتغال، در لیگ قهرمانان اروپا هم عملکرد خوبی داشت. آمار ارائه شده از سوی رسانه‌های معتبر اروپایی نشان می‌دهد طارمی بین ۱۰بازیکن موثر فصل قاره سبز بوده است. مهدی حتی آماری بهتر از کریس رونالدو، ابرستاره فوتبال دنیا ثبت کرده است.

در این جدول لواندوفسکی ستاره بایرن با ۴۸گل زده و ۹ پاس گل در رده اول موثرترین‌ها قرار گرفت. بعد از او کیلیان امباپه قرار داشت که ۴۲گل و ۱۱پاس گل داد. ارلینگ هالند، مهاجم تنومند دورتموند هم ۴۱گل زد و ۱۲پاس گل داد تا در جایگاه سوم جا خوش کند. لیونل مسی، هری کین(تاتنهام)، دوشان تادیچ(آژاکس)، پاتسون داکا(سالزبورگ)، برونو فرناندز(یونایتد) و جرارد مورنو(ویارئال) بازیکنان دیگری هستند که در رده‌های بعدی قرار گرفته‌اند. مهدی طارمی ستاره ایرانی هم با ۲۳گل زده و ۱۸پاس گل عنوان دهمین بازیکن موثر اروپا را از آن خود کرد.

حالا پشنهادهای خوبی به دست این بازیکن و مدیر برنامه‌هایش رسیده است. رسانه‌ها ابتدا نام تاتنهام را مطرح کردند و نوشتند این باشگاه قصد دارد طارمی را جانشین هری کین کند. سیمون فلشتاین، رئیس بخش ارتباطات و جذب سرمایه تاتنهام دیروز در واکنش به این خبر گفت: باشگاه ما در سه هفته گذشته دست‌کم با ۲۰ مورد که به تایید کادرفنی تازه باشگاه هم رسیده، مذاکره داشته است. ستاره ایرانی پورتو هم یکی از این موارد بوده و البته این مذاکرات رسانه‌ای نشده و شما به احتمال زیاد از منابع داخلی کشور خود در جریان این مذاکره قرار گرفته‌اید. حالا هم منتظر می‌مانیم تا طارمی یا باشگاهش واکنش نشان دهند.

تونی استیونس، مدیر بخش روابط عمومی تاتنهام هم اضافه کرد: طارمی را می‌شناسم و از درخشش وی در پورتو باخبر هستم. تصمیم نهایی با کادر فنی و مربی است اما این را می‌دانم که چند باشگاه انگلیسی به این بازیکن ایرانی علاقه دارند. ما برای جذب طارمی مشکل مالی نخواهیم داشت.

گفت‌وگو با علی آقا میرزایی، ملی پوش قایقرانی کایاک تک نفره

یک عمر برای سهمیه المپیک تلاش کردم

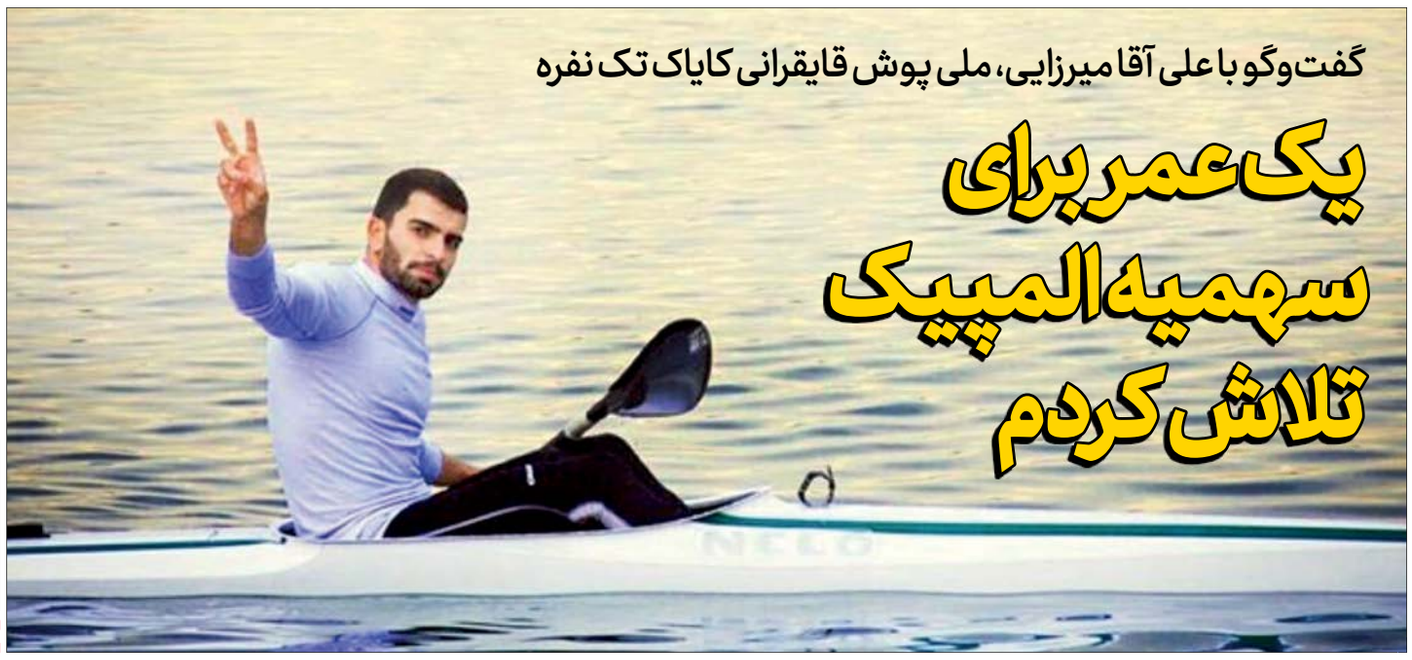

سایت فدراسیون قایقرانی

رسول شمالی ورزنده

ورزش

خبر این بود: «علی آقا میرزایی قایقران اهل بندر انزلی در تایلند و در مسابقه‌های قایقرانی آسیا، انتخابی المپیک با ثبت زمان ۳ دقیقه و ۳۶ ثانیه و ۵۵ صدم در رشته کایاک تک نفره موفق به کسب عنوان قهرمانی رقابت‌ها شد و سهمیه المپیک توکیو را به دست آورد.»

مرد طلایی قایقرانی ایران که در سال‌های ۲۰۰۹ و ۲۰۱۱ قهرمان جوانان آسیا شد، پس از آن ۱۰ سال در رده سنی بزرگسالان پارو زد و جنگید تا سرانجام به رویای بزرگش، یعنی انداختن قایق در آب‌های المپیک رسید. علی آقا میرزایی را پیشتر با کسب عناوینی چون نقره و برنز بازی‌های آسیایی ۲۰۱۴ و ۲۰۱۸ و کلکسیونی از مدال‌های آسیایی دیگر در رقابت‌های قهرمانی قاره می‌شناختیم اما حالا او یکی از نفرات کاروان ایران خواهد بود که در مراسم افتتاحیه المپیک توکیو رژه خواهد رفت. این قهرمان قایقرانی در گفتگویی صمیمانه از سختی‌هایش در مسیر المپیک و هدف‌گذاری اش در این آوردگاه بزرگ می‌گوید:

مسیر دستیابی به سهمیه المپیک برای شما چگونه بود؟

رقابت‌های گزینشی المپیک در تایلند میدان سختی بود چراکه هم باید قهرمان می‌شدیم و هم این‌که سهمیه المپیک را کسب می‌کردیم. با این حال من ۱۴سال است که برای رسیدن به هدفم تلاش کرده‌ام و درواقع مسیر کسب سهمیه برای من مسیری بود که سال‌ها زحمت کشیدم. وقتی از صفر وارد این رشته شدم و شروع به پارو زنی کردم با هدف قهرمانی شروع کردم و در واقع در وجودم حس می‌کردم که می‌توانم یک روز قهرمان شوم و خدا را شکر با کمک پدرم که از دوران بچگی از لحاظ فنی و روحی پرورشم داد توانستم پله‌های ترقی را طی کنم و خودم را بالا بکشم و امروز که سهمیه المپیک را به‌دست آوردم، نتیجه سال‌ها زحمت و تلاش خودم و حمایت پدر و مادر و تلاش مربیانم بوده است.

به عنوان یک المپیکی، وضعیت امکانات و تجهیزات را در رشته قایقرانی چطور می‌بینی؟

به هرحال قایقرانی رشته‌ای است که ما هنوز در این رشته نسبت به سایر کشورهای آسیایی ضعیف و فقیر هستیم و بسیاری از امکانات ما اعم از پارو و قایق نسبت به کشورهای آسیایی که هرسال خرید نو دارند عقب است و مشکلات فراوانی در این زمینه داریم که این امر ناشی از مشکل بودجه فدراسیون و همچنین بحث گمرک و مسائل ترخیص امکانات و تجهیزات از گمرک است که البته این هم ناشی از تحریم‌های اقتصادی و مشکلات پولی و ارزی است و امیدواریم با سهمیه‌هایی که ورزشکاران ما در رشته‌های مختلف ورودی کسب می‌کنند، نگاه کمیته ملی المپیک، ارگان‌های دولتی، وزارت ورزش و جوانان به این رشته ورزشی ویژه باشد و از این رشته حمایت بیشتری کنند چراکه قایقرانان ملی‌پوش ما پتانسیل لازم را دارند که بتوانند سهمیه بیشتری در مسابقات در سال‌های آینده بگیرند و اگر تجهیزات و امکانات ما به روز و هم‌تراز کشورهای اروپایی باشد حتی در رقابت‌های المپیک هم می‌توانیم به مدال هم دست پیدا کنیم.

در توکیو چه عنوانی را برای خودت پیش بینی می‌کنی؟

من امیدوارم که جزو هشت نفر برتر رشته خود در المپیک باشم. بدون تعارف قایقرانی ایران هنوز به آن جایگاه نرسیده که در المپیک صاحب مدال شود و درخشش داشته باشد و این به دلیل مسائل و مشکلاتی است که فعلا در این رشته ورزشی در کشور داریم. در واقع در صورت برطرف شدن این مشکلات ما می‌توانیم به مدال المپیک هم برسیم. نفراتی مثل عادل مجللی در مسابقه‌های جهانی این را ثابت کرده‌اند و همچنین در رشته رویینگ محسن شادی توانست مدال طلای زیر ۲۱سال جهان را کسب کند و قطعا در آینده می‌توانیم شاهد کسب مدال المپیک هم در این رشته باشیم.

چقدر برای المپیک آماده هستی؟

نزدیک به ۷۰ روز به رقابت‌های المپیک ژاپن باقی مانده، برنامه‌هایی که فدراسیون قایقرانی آماده کرده و آقای اقلیمی، سرمربی تنظیم نموده بسیار فشرده خواهد بود و خیلی دوست دارم که هرچه زودتر خود را در میدان بزرگ المپیک توکیو ببینم. اگرچه دوست داشتم فرصت بیشتری در اختیار داشتم تا بتوانم در رقابت‌های المپیک خوش بدرخشم اما با همه این اوصاف تمام تلاش خودرا خواهم کرد به آن رکوردی که مدنظر خودم و سرمربی ام هست برسم و ان‌شاءا... به فینال A مسابقات برسم و جزو هشت نفر برتر قایقرانان المپیک ژاپن شوم.

آینده رشته قایقرانی در ایران را چگونه می‌بینید؟

اگر بخواهیم به این مقوله بپردازیم باید به سال‌های قبل برگردیم، سال‌هایی که ما در رشته قایقرانی صاحب مدال‌های خوش رنگ می‌شدیم به ویژه در بازی‌های آسیایی و پس از آن با توجه به مشکلات اقتصادی، تحریم‌ها و مسائل ارزی که برای کشورمان پیش آمد و از طرفی برنامه‌ریزی‌های نادرست مسؤولان سابق فدراسیون قایقرانی که متاسفانه پایگاه‌های قایقرانی در سطح کشور تعطیل شد و ورزشکاران جدیدی پرورش داده نشدند و رشته قایقرانی رو به افول رفت اما خوشبختانه در حال حاضر با پشتکار و تلاش آقای سهرابیان که خودشان از ملی‌پوشان قایقرانی هستند فعالیت‌های خوبی در امر رشد و توسعه ورزش قایقرانی دارند که این امر امیدوارکننده است و ان‌شاءا... در سال‌های آینده ورزشکاران قهرمان در رشته قایقرانی پرورش و به تیم‌ملی تزریق شوند تا بتوانیم جایگاه ایران را در رشته قایقرانی به آن جایگاهی که قبلا داشته برسانیم و قطعا این کار شدنی است.

امنیت، لازمه فعالیت و موفقیت بنگاه‌های اقتصادی

مشاور مدیرعامل و مدیرکل دفتر حراست بیمه دانا، وجود امنیت را از دلایل موفقیت این شرکت در صنعت بیمه عنوان کرد. به گزارش روابط عمومی بیمه دانا، دکتر اکبر بهاروند در جمع مدیران ستادی و اجرایی این شرکت، ضمن قدردانی از تلاش‌ها و حمایت‌های دکتر کاردگر، نایب رئیس هیات مدیره و مدیرعامل و اعضای هیات مدیره به دلیل تقویت حس همدلی و همکاری در پیشبرد اهداف شرکت اظهار کرد: لازمه فعالیت بنگاه‌های اقتصادی، استقرار امنیت و تثبیت حس امنیت در لایه‌های مختلف سازمانی است که خوشبختانه این امنیت در شرکت بیمه دانا، به دلیل حضور دکتر کاردگر بیشتر احساس می‌شود. وی در بخش دیگری از سخنان خود به بحث برگزاری انتخابات در پایان خرداد جاری اشاره و تاکید کرد: از همه همکاران درخواست داریم تا با حضور و مشارکت گسترده خود در این عرصه به تکلیف و وظیفه ملی، شرعی و میهنی خود عمل کنند.

آگهی فروش اموال و تجهیزات

شرکت تعاونی غدیر نور کرج در نظر دارد، **اموال و تجهیزات خود را به اشخاص واجدالشرایط با بالاترین قیمت واگذار نماید.**

۱ متقاضیان محترم می‌توانند جهت دریافت اسناد و بازدید تجهیزات در تاریخ **چهارشنبه ۱۴۰۰/۰۳/۱۹** و **پنجشنبه ۱۴۰۰/۰۳/۲۰** از ساعت ۸ الی ۱۵ مراجعه نمایند.

۲ **تاریخ تحویل پاکت‌ها:** روز **دوشنبه ۱۴۰۰/۰۳/۲۴** از ساعت ۸ الی ۱۵ می‌باشد.

۳ **تاریخ بازگشایی پاکت‌ها:** روز **سه‌شنبه** مورخ **۱۴۰۰/۰۳/۲۵** می‌باشد.

۴ شرکت تعاونی غدیر نور کرج در رد یا قبول پیشنهادات مختار است.

◄ **پیشنهادات خود را به آدرس:** کرج، ۴۵ متری گلشهر، خیابان ارغوان غربی، پلاک ۳۴۷، بیمارستان مریم، واحد مالی ارسال نمایید.

◄ جهت کسب اطلاعات بیشتر با شماره‌های ذیل تماس حاصل نمایید.

داخلی ۱۶۶- ۰۲۶۳۳۵۰۲۳۴۷-۰۹۱۲۰۴۹۷۸۳۱

شرکت تعاونی غدیر کرج

آگهی مناقصه عمومی (تجدید)

نوبت اول

استانداری البرز
شهرداری محمدشهر

شهرداری محمدشهر در نظر دارد، **به استناد بودجه سال ۱۴۰۰، پروژه‌های ذیل را از طریق برگزاری مناقصه عمومی به پیمانکاران واجدالشرایط واگذار نماید.** لذا از کلیه متقاضیان دعوت بعمل می آید حداکثر ظرف مدت ۱۰ روز پس از چاپ آگهی نوبت دوم و تا پایان وقت اداری روز **شنبه ۱۴۰۰/۰۴/۰۵** با مراجعه به واحد امور قراردادهای شهرداری ضمن واریز ۵٪ سپرده پیمان به عنوان سپرده شرکت در مناقصه نسبت به اخذ اسناد مناقصه اقدام نمایند. سایر اطلاعات و جزئیات در اسناد مناقصه مندرج شده و هزینه چاپ آگهی به عهده برنده مناقصه می‌باشد.

ردیف	موضوع	مبلغ مناقصه (ریال)	مبلغ سپرده (ریال)
۱	پروژه بهسازی آسفالت سطح شهر (حریم و محدوده)	۳۰,۰۰۰,۰۰۰,۰۰۰	۱,۵۰۰,۰۰۰,۰۰۰
۲	پروژه جدولگذاری سطح شهر محمدشهر (حریم و محدوده)	۱۰,۰۰۰,۰۰۰,۰۰۰	۵۰۰,۰۰۰,۰۰۰
۳	پروژه زیرسازی معابر سطح شهر (حریم و محدوده)	۱۵,۰۰۰,۰۰۰,۰۰۰	۷۵۰,۰۰۰,۰۰۰

سعید صفری – شهردار

آگهی تجدید فراخوان مناقصه عمومی

شرکت آب و فاضلاب شرق استان تهران (سهامی خاص)

یک مرحله‌ای با ارزیابی کیفی فشرده (نوبت اول)

شرکت آب و فاضلاب شرق استان تهران به نمایندگی از آب و فاضلاب استان تهران «به استناد آئین‌نامه‌های اجرایی قانون برگزاری مناقصات» در نظر دارد از طریق مناقصه‌عمومی یک‌مرحله‌ای کالای مورد نیاز خود به شماره مناقصه (۲۰۰۰۰۷۰۰۰۲۰۰۰۰۴۹) در سامانه تدارکات الکترونیکی دولت (ستاد) را با اطلاعات مشروحه ذیل خریداری نماید.

موضوع مناقصه: خرید ۶ دستگاه بلوئر هوادهی مطابق اسناد

مبلغ سپرده شرکت در مناقصه: ۴۴۵,۰۰۰,۰۰۰ ریال در وجه شرکت آب و فاضلاب استان تهران

مدت اجرای کار: ۱ ماه

فروشندگان واجد شرایط: کلیه شرکت‌کنندگان باید تولیدکننده و نمایندگی مجاز کالای موضوع مناقصه باشند.

تاریخ، مهلت، محل و مبلغ دریافت اسناد: از آگهی نوبت اول مورخ ۱۴۰۰/۰۳/۱۸ تا مورخ ۱۴۰۰/۰۳/۲۴ نسبت به دریافت اسناد از طریق سامانه تدارکات الکترونیک دولت www.setadiran.ir اقدام نمایند. قیمت اسناد ۵۰۰,۰۰۰ ریال می باشد.

تاریخ، مهلت و محل تحویل اسناد: پیشنهادها، باید حداکثر تا ساعت ۹ صبح مورخ ۱۴۰۰/۰۴/۰۵ در سامانه تدارکات الکترونیک دولت به نشانی www.setadiran.ir بارگذاری گردند و حداکثر تا ساعت ۹ صبح مورخ همان روز فیزیک پاکت الف را به نشانی: تهران، رودهن، بلوار امام، خیابان پاسداران، پلاک ۶۱، طبقه همکف، دبیرخانه تلفن: ۷۶۵۰۳۱۱۷ تحویل و رسید دریافت گردد.

محل تامین اعتبار: از محل اعتبارات عمرانی، به صورت ۵۰درصد نقد و مابقی اسناد خزانه با محاسبه و پرداخت همزمان حفظ قدرت خرید با نرخ سالیانه ۱۵ درصد و سایر منابع مالی دولتی تامین می‌گردد.

زمان و محل گشایش پاکات: پاکات در ساعت ۱۱ مورخ ۱۴۰۰/۰۴/۰۵ در کمیسیون مناقصات واقع در خیابان دکتر فاطمی، نبش حجاب، شرکت آب و فاضلاب استان تهران، طبقه همکف، ذیحسابی باز و نتیجه مناقصه اعلام می‌گردد.

شرکت آب و فاضلاب شرق استان تهران

آگهی تجدید مرتبه سوم فراخوان مناقصه عمومی

شرکت آب و فاضلاب شرق استان تهران (سهامی خاص)

یک مرحله‌ای با ارزیابی کیفی فشرده (نوبت اول)

شرکت آب و فاضلاب شرق استان تهران به نمایندگی از آب و فاضلاب استان تهران «به استناد آئین‌نامه‌های اجرایی قانون برگزاری مناقصات» در نظر دارد از طریق مناقصه عمومی یک مرحله‌ای با ارزیابی کیفی فشرده به شماره مناقصه (۲۰۰۰۰۷۰۰۰۲۰۰۰۰۴۸) در سامانه تدارکات الکترونیکی دولت (ستاد) را با اطلاعات مشروحه ذیل به پیمانکاران واجد شرایط واگذار نماید.

موضوع مناقصه: عملیات اجرایی مخزن ۲۰۰ متر مکعبی خسروآباد شهرستان پردیس

مبلغ برآورد اولیه: ۱۲,۵۲۳,۶۲۹,۸۴۰ ریال

مبلغ سپرده شرکت در مناقصه: ۶۲۶,۱۸۱,۴۹۲ ریال در وجه شرکت آب و فاضلاب استان تهران

محل اجرا: محدوده شرکت آب و فاضلاب شرق استان تهران (پردیس)

مدت اجرای کار: ۶ ماه

پیمانکاران واجد شرایط: مناقصه‌گران دارای حداقل رتبه ۵ آب (به شرطی که دارای ظرفیت آماده به کار برای پروژه حاضر باشد) و دارای HSE در صورت کسب امتیاز کیفی می توانند شرکت نمایند.

تاریخ، مهلت، محل و مبلغ دریافت اسناد: از آگهی نوبت اول مورخ ۱۴۰۰/۰۳/۱۸ تا مورخ ۱۴۰۰/۰۳/۲۴ نسبت به دریافت اسناد از طریق سامانه تدارکات الکترونیک دولت به آدرس www.setadiran.ir اقدام نمایند. قیمت اسناد ۵۰۰,۰۰۰ ریال می‌باشد.

تاریخ، مهلت و محل تحویل اسناد: پیشنهادها، باید حداکثر تا ساعت ۹ صبح مورخ ۱۴۰۰/۰۴/۰۵ در سامانه تدارکات الکترونیک دولت به نشانی www.setadiran.ir بارگذاری گردند و حداکثر تا ساعت ۹ صبح مورخ همان روز فیزیک پاکت الف را به نشانی تهران، رودهن، بلوار امام، خیابان پاسداران، پلاک ۶۱، طبقه همکف، دبیرخانه، تلفن: ۷۶۵۰۳۱۱۷ تحویل گردد.

محل تامین اعتبار: از محل اعتبارات عمرانی و به صورت نقدی و اسناد خزانه، اسناد با سررسید ۲ ساله بامحاسبه و پرداخت همزمان حفظ قدرت خرید با نرخ سالیانه ۱۵ درصد و سایر ابزارهای مالی دولتی تامین می‌گردد.

زمان و محل گشایش پاکات: پاکات در ساعت ۱۰:۳۰ مورخ ۱۴۰۰/۰۴/۰۵ در کمیسیون مناقصات واقع در خیابان دکتر فاطمی، نبش حجاب، شرکت آب و فاضلاب استان تهران، طبقه همکف، ذیحسابی باز و نتیجه مناقصه اعلام می‌گردد.

شرکت آب و فاضلاب شرق استان تهران

آگهی دعوت مجمع عمومی فوق العاده نوبت اول

شرکت تعاونی مسکن اندیشه و هنر چاپ قم — تاریخ انتشار: ۱۴۰۰/۰۳/۱۸

جلسه مجمع عمومی فوق العاده نوبت اول **شرکت تعاونی مسکن اندیشه و هنر چاپ قم** در ساعت ۱۲ روز **دوشنبه** مورخ ۱۴۰۰/۰۳/۳۱ در محل: قم، بلوار الغدیر، کوچه ۳۷ (نیک‌اندیش)، پروژه تعاونی مسکن اندیشه و هنر چاپ قم برگزار می گردد، لذا از کلیه اعضاء دعوت می‌شود راس ساعت مقرر در محل مذکور حضور بهم رسانند. ◄ **دستور جلسه:** ● افزایش تعداد اعضاء هیات مدیره از ۵ نفر به ۷ نفر موضوع ماده ۲۱ اساسنامه مصوب ● تعیین شرط اختصاصی دارا بودن مدرک مهندسی در زمینه ساختمان برای عضویت در هیات‌مدیره بند ۱ ماده ۲۱ اساسنامه مصوب) ● تصویب تبدیل نوع شرکت از توزیعی به تولیدی با توجه به اخذ مجوز انبوه‌سازی

◄ **تذکر:** هر یک از اعضاء می‌تواند نماینده تام‌الاختیاری برای حضور در جلسه و اعمال رای تعیین کند. در این صورت عضو و نماینده وی می‌بایستی (به‌اتفاق یکدیگر) حداکثر تا تاریخ ۱۴۰۰/۰۳/۳۰ به دفتر شرکت تعاونی مراجعه تا پس از احراز هویت و تائید وکالتنامه ورقه ورود به جلسه جهت نماینده عضو صادر شود.

هیات مدیره شرکت

آگهی دعوت مجمع عمومی عادی سالیانه نوبت اول

شرکت تعاونی مسکن اندیشه و هنر چاپ قم — تاریخ انتشار: ۱۴۰۰/۰۳/۱۸

جلسه مجمع عمومی عادی سالیانه نوبت اول **شرکت تعاونی مسکن اندیشه و هنر چاپ قم** در ساعت ۱۹ روز **چهارشنبه** مورخ ۱۴۰۰/۰۴/۲۳ در محل: قم، بلوار الغدیر، تالار شهر آفتاب برگزار می گردد، لذا از کلیه اعضاء دعوت می‌شود راس ساعت مقرر در محل مذکور حضور بهم رسانند.

◄ **دستور جلسه:** ۱ ارائه گزارش عملکرد هیات‌مدیره ۲ تصویب صورت‌های مالی منتهی به پایان سال ۱۳۹۹ و ۱۳۹۸ پس از استماع گزارش بازرس ۳ تصویب خط مشی و بودجه پیشنهادی سال ۱۴۰۰ ۴ تعیین روزنامه کثیرالانتشار ۵ انتخاب دو نفر عضو اصلی هیات‌مدیره ۶ انتخاب بازرس اصلی و علی البدل ۷ تصویب انجام حسابرسی صورت‌های مالی سال ۱۳۹۸ و ۱۳۹۹ توسط موسسات حسابرسی ۸ تصویب اخذ وام از منابع بانکی ۹ ترهین سند نزد بانک‌های عامل جهت اخذ وام ۱۰ تصویب عضویت در انجمن انبوه سازان

◄ **تذکر:** ۱- داوطلبین عضویت در هیات‌مدیره و بازرسی تعاونی، می‌بایستی حداکثر ظرف مدت یک هفته از تاریخ انتشار آگهی مجمع نوبت اول با در دست داشتن مدارک لازم در ساعات اداری به دفتر شرکت مراجعه و نسبت به تکمیل و تحویل فرم کاندیداتوری اقدام نمایند. ۲- هر یک از اعضاء می‌تواند نماینده تام‌الاختیاری برای حضور در جلسه و اعمال رای تعیین کند. در این صورت عضو و نماینده وی می‌بایستی (به‌اتفاق یکدیگر) حداکثر تا تاریخ ۱۴۰۰/۰۴/۲۲ به دفتر شرکت تعاونی مراجعه تا پس از احراز هویت و تائید وکالتنامه، ورقه ورود به جلسه جهت نماینده عضو صادر شود.

هیات مدیره شرکت

مزایده ۱۴۰۰۱۵

نیروی انتظامی جمهوری اسلامی ایران

معاونت آماد و پشتیبانی ناجا

معاونت آماد و پشتیبانی ناجا در نظر دارد، **تعداد ۱۸۷ دستگاه خودرو، تعداد ۱۴۸ دستگاه موتورسیکلت و مقادیری اقلام فرسوده** را به‌شرح ذیل از طریق مزایده عمومی به‌فروش برساند. متقاضیان می‌توانند به منظور بازدید و دریافت برگ شرایط شرکت در مزایده از تاریخ درج آگهی تا مورخ **۱۴۰۰/۰۳/۲۲** از ساعت **۸** الی **۱۶** به نشانی: کیلومتر ۱۸ جاده مخصوص کرج، خیابان ۶۳ (ملک)، جنب بانک قوامین، پادگان شهید لقمانی (مرکز فروش ناجا) مراجعه فرمایند.

تلفن: ۴۸۰۳۶۲۲۴-۴۸۰۳۶۲۲۶-۰۲۱

ردیف	شرح	تعداد به دستگاه
۱	انواع سواری شامل: تویوتا لندکروز استیشن، ماکسیما اتومات، مگان، رونیز، دلیکا، سمند، فولکس واگن، پژو۲۰۶، پژو۴۰۵، پراید، پیکان	۱۳۹
۲	بنز سواری C ۲۴۰ و E ۲۴۰	۱۳
۳	انواع وانت شامل: لندکروز، پیکاپ دوکابین، هایلوکس تک و دوکابین و ایسوزو	۲۹
۴	(کامیون LP ۸۰۸ ، اتوبوس بنز ۳۰۲ اوراقی) (مینی بوس هیوندائی کروز و ایویکو سند دارد)	۶
۵	انواع موتورسیکلت شامل: پالس ۱۸۰، اچ دی ۲۰۰، جانرو ۲۲۵، روان ۱۲۵، آمیکو ۱۲۵، هوندا ۱۲۵، تکتاز ۱۵۰ و ۲۰۰، موتورسیکلت سه چرخ و غیره	۱۴۸
۶	اقلام فرسوده شامل: ضایعات آهن، ضایعات استیل و آلومینیوم، ضایعات باطری، ضایعات مخابراتی غیرنظامی، انواع لاستیک فرسوده	موجودی
۷	دستگاه‌های چاپ شامل: یک دستگاه شیرینگ بسته‌بندی حرارتی، یک دستگاه سلفون کشی جلد کتاب و یک دستگاه صحافی	۳