+ در «چاردیواری» بخوانید

چگونه مصرف رسانه را در خانواده مدیریت کنیم؟

رامین رضائیان در گفت‌وگو با جام‌جم از بازی با ژاپن می‌گوید

یک جام و ۲ فینال

۴

جام جم

روزنامه فرهنگی، اجتماعی صبح ایران

WWW.JAMEJAMDAILY.IR

دوشنبه ۸ بهمن ۱۳۹۷ | ۲۱ جمادی‌الاولی ۱۴۴۰ | ۲۰ صفحه | سال نوزدهم - شماره ۵۳۱۱ | استان تهران و البرز ۱۰۰۰ تومان - دیگر استان‌ها ۵۰۰ تومان | Monday - 2019 JAN 28

رهبر انقلاب در دیدار مسؤولان دفتر تبلیغات اسلامی مطرح کردند:

حوزه برای مشکلات دینی راه‌حل داشته باشد

۱

گفت‌وگو با علی غفاری
کارگردان سریال شبانه شبکه ۲

این بچه‌مهندس محبوب

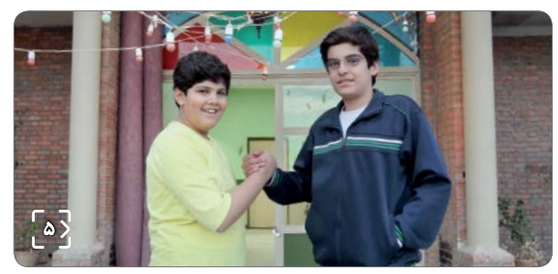

۵

گزارش میدانی خبرنگار جام‌جم از وضعیت توزیع گوشت‌وارداتی در یکی از میادین میوه و تره‌بار شهر تهران

صف داغ گوشت یخی

زیر پوست همین تهران ده میلیون نفری، درست وقتی خیلی‌ها صبح علی‌الطلوع، لباس می‌پوشند تا یك روز کاری جدید را شروع کنند، بعضی‌ها هم شال و کلاه می‌کنند و راه می‌افتند تا زودتر از بقیه به صف گوشت برسند! حکایت آدم‌هایی که امروز اینجا مقابل در بزرگ و سفید رنگ سالن شماره ۲ میدان میوه و تره‌بار جلال آل‌احمد صف کشیده‌اند هم همین است؛ مردمی که آمده‌اند گوشت قرمز بخرند! ساعت کمی از ۷ و ۳۰ دقیقه صبح گذشته، در بزرگ سالن هنوز باز نشده، اما مردم پشت همین در فلزی بزرگ پابه‌پا می‌کنند.

۱۸

نگاهی به مجموعه کاریکاتور «چهل منفور»
که دیروز در حاشیه جشنواره هنر مقاومت منتشر شد

کج و معوج‌های منفور

۹

گفت‌وگو با محمد علی نجفی، کارگردان
درباره روزهای قبل و بعد از پیروزی انقلاب اسلامی

روایتی از انقلاب سربداران

عکس: ایسنا

۲۰

بیشتر بخوانید

بررسی نظرات کارشناسان
درباره بایدها و نبایدهای کانال اروپایی
کف انتظارات از اس‌پی‌وی ۲

مروری بر روایت‌های مختلف
از حادثه غروب شنبه در ایستگاه مترو
اهدای عضو قهرمان مترو ۱۹

بررسی پیامدهای شیوه مصرف بنزین
در گفت‌وگو با کارشناسان
اگر مصرف بی‌رویه بنزین مهار نشود؟ ۳

روش‌هایی برای مدیریت اقتصادی سرپرستان خانوار
۷ راه برای درآمد بیشتر ۱۳

گزارشی از مشکلات جوامع محلی و
وضعیت محیط زیستی جزیره خاک‌های رنگی
غصه‌های جزیره ۱۶

یادداشت

«باید»های کانال اروپایی

حمیدرضا آصفی
سخنگوی پیشین وزارت خارجه

براساس آنچه از سوی مسؤولان کشورهای اروپایی و همچنین گزارش‌های مختلف رسانه‌های غربی منتشر شده قرار است این اتحادیه از امروز سازوکار مالی همکاری اقتصادی و تجاری با ایران موسوم به اس‌پی‌وی را راه‌اندازی کند. این سازوکار براساس قولی که طرف‌های اروپایی داده بودند می‌بایست در پایان سال میلادی شروع به کار می‌کرد.

متاسفانه عملا اروپایی‌ها مدتی تعهد خود را به تعویق انداختند. براساس اظهارات طرف اروپایی مقر این سازوکار در فرانسه، رئیس آن آلمانی و سهامدار آن انگلیسی خواهد بود. پس از خروج آمریکا از برجام که نقض تمام تعهدات بین‌المللی و اقدامی غیر اخلاقی و ناشایست بود، آمریکا با پیروی از این منطق که «حرف از لوله تفنگ بیرون می‌آید» با تهدید و فشار بر شرکت‌های اروپایی عملا برجام را از کارایی انداخت. خروج آمریکا از برجام این موافقت‌نامه شکننده را بیش از گذشته تضعیف کرد و همکاری اقتصادی و تجاری اروپا و ایران به صورت موثر شکل نگرفت. آمریکا که با حربه تحریم و فشار بر شرکت‌های اروپایی اجازه نداد همکاری‌های این شرکت‌ها با جمهوری اسلامی ایران صورت بگیرد نقطه ضعف اروپا را آشکار کرد و توانایی این اتحادیه را برای انجام مسؤولیت‌های خود به صورت جدی زیر سوال برد.

اکنون اعتماد میان ایران و اروپا تا حد زیادی از بین رفته و به عهده اروپاست که اجازه ندهد این بی‌اعتمادی افزایش یابد. کشورهای اروپایی در بوته آزمایش مهمی نه فقط برای ایران، بلکه برای دیگر کشورها (که به اروپا به عنوان یك شریك نگاه می‌کنند) قرار گرفته است. اروپا از ابتدای خروج آمریکا از برجام نشان داد قادر به حفظ برجام در کلیت آن و رویارویی با آمریکا نیست و صرفا به اعلام مواضع جانبدارانه از برجام اکتفا کرد و حاضر نشد در این فقره هزینه‌ای را متحمل شود و این کاملا مخالف تعهداتی است که آنها به طرف ایرانی داده بودند. مسؤولان اروپایی اکنون صحبت از راه‌اندازی اس‌پی‌وی می‌کنند و مشخص نیست این سازوکار چه حیطه‌هایی را در بر می‌گیرد. برای جمهوری اسلامی ایران قابل قبول نیست این سازوکار بسیار محدود و غیر موثر و صرفا ناظر بر حوزه‌های محدودی از جمله غذا و دارو باشد. اروپا باید این سازوکار را به گونه‌ای طراحی و عملیاتی کند که نیازهای جدی جمهوری اسلامی ایران در روابط اقتصادی، تجاری و تکنولوژیك را برآورده کند و آن را تا حد نازل حوزه‌های بشردوستانه کاهش ندهد.

آنچه از اظهارات مسؤولان اروپایی برمی‌آید به نظر می‌رسد نمی‌خواهند سازوکار اس‌پی‌وی جامع و در برگیرنده همه فعالیت‌های ایران باشد. متاسفانه اروپایی‌ها همزمان به تهدید و خط و نشان کشیدن در حوزه توان دفاعی ایران نیز روی آوردند که این خود بدبینی را به نیت اروپایی‌ها بیشتر می‌کند. همچنان که ایران پس از خروج آمریکا از برجام با هوشیاری مانع رویارویی با اروپا شد، اکنون نیز منافع کشور از جمله منافع اقتصادی دارای اولویت خاصی است و در این راه ایران با هوشیاری، نه معطل دیگران می‌ماند و نه اجازه می‌دهد با بی‌عملی و تعلل شرکای اروپایی، ایران از منافع کلان اقتصادی خود محروم شود. این به عهده اروپاست که همراه با مواضع سیاسی دست به اقدام عملی براساس تعهد و مسؤولیت‌های خود در برجام بزند.

رهبر انقلاب در دیدار مسؤولان دفتر تبلیغات اسلامی مطرح کردند:

حوزه برای مشکلات دینی راه حل داشته باشد

حضرت آیت‌ا... خامنه‌ای رهبر معظم انقلاب اسلامی در دیدار مسؤولان دفتر تبلیغات اسلامی، یك وظیفه مهم این دفتر را پاسخ به سؤال‌ها و نیازهای فکری جوانان، دانشجویان و گروه‌های اثرگذار فرهنگی برشمردند و توصیه‌هایی در خصوص حضور جریان‌ساز در فضای مجازی و آسیب‌شناسی مقوله تبلیغ بیان کردند.

به گزارش پایگاه اطلاع‌رسانی دفتر مقام معظم رهبری، حضرت آیت‌ا... خامنه‌ای با تجلیل از خدمات دفتر تبلیغات اسلامی، وجود نواندیشی و روشنفکری دینی در این دفتر را مغتنم دانستند و گفتند: امروز، دوره انقلاب و روزهای کار و حرکت‌های جهشی است و قم به این‌گونه نگاه‌ها و جهت‌گیری‌های نو، بیش از پیش احتیاج دارد.

ایشان دفتر تبلیغات اسلامی را یك واحد زنده و برخوردار از تألیفات پرشمار برشمردند و افزودند: البته جای دفتر تبلیغات در مجموعه‌های اثرگذار کشور خالی است و این دفتر باید با شناسایی مجموعه‌های مؤثر فرهنگی و پاسخ دادن به سؤال‌های دینی آنها، بر غنای فکری این مجموعه‌ها بیفزاید.

رهبر انقلاب با اشاره به سؤال‌های متنوعِ دینی که برای دست‌اندرکاران فعالیت‌های فرهنگی و هنری وجود دارد، خاطرنشان کردند: پاسخگویی به این سؤال‌ها و ابهام‌ها، وظیفه حوزه و دستگاه‌هایی همچون دفتر تبلیغات اسلامی است. ایشان دفتر تبلیغات را به اولویت‌بندی و تمرکز بر کارهای زمین‌مانده در حوزه علمیه قم توصیه کردند و در خصوص فعالیت‌های تبلیغی در فضای مجازی افزودند: دستگاه‌های مختلفی در فضای مجازی حضور دارند، اما حضور در این فضا باید یك حضور جریان‌ساز باشد، ضمن این‌که بهترین راه شناسایی و ارتباط با گروه‌های مؤثر فرهنگی و یافتن سؤال‌ها و سرنخ‌های فکری آنان، استفاده از فضای مجازی است.

حضرت آیت‌ا... خامنه‌ای همچنین تدوین و انتشار کتاب‌هایی با موضوع پاسخ به شبهات فکری جوانان و دانشجویان را لازم دانستند.

تدوین دانش مددکاری اسلامی، شبکه‌سازی و هم‌افزایی با سایر دستگاه‌های فعال در امر تبلیغ و آسیب‌شناسی تبلیغ از دیگر توصیه‌های رهبر انقلاب اسلامی در این دیدار بود. ایشان به یك حلقه مهم در فعالیت‌های تبلیغی یعنی «اثر و بازخورد تبلیغ» اشاره کردند و افزودند: صرف رفت‌وآمد مبلغان و گروه‌های تبلیغی به شهرها و روستاها و تأکید بر خوش‌بیان بودن آنها کافی نیست. مبلغان باید به‌گونه‌ای آموزش داده شوند که بتوانند پس از پایان دوره تبلیغ نیز ارتباط و تبادل فکری خود را با جوانانِ مستعد استمرار بخشند و در ظرف چند سال، جمعی از همین جوانان را به مبلغان دین در منطقه خود تبدیل کنند.

حضرت آیت‌ا... خامنه‌ای با اشاره به توقعات زیاد از حوزه علمیه قم برای حل مسائل و ابهامات گفتند: در گذشته چنین توقعاتی از قم وجود نداشت و حوزه علمیه، سربه‌زیر و مشغول کار خود بود اما امروز این انتظار از حوزه علمیه قم وجود دارد که برای ابهام‌ها و مشکلات دینی راه‌حل داشته باشد.

پیش از سخنان رهبر انقلاب اسلامی، حجت‌الاسلام واعظی رئیس دفتر تبلیغات اسلامی و حجت‌الاسلام جعفری رئیس هیات امنای دفتر تبلیغات اسلامی، گزارشی از فعالیت‌ها و برنامه‌های این دفتر را بیان کردند.

دور دنیا

رژیم صهیونیستی «گوایدو» را به‌رسمیت شناخت

نخست وزیر رژیم صهیونیستی رهبر مخالفان ونزوئلا را به عنوان رئیس جمهور موقت این کشور به‌رسمیت شناخت.

به گزارش تسنیم، بنا بر درخواست آمریکا، «بنیامین نتانیاهو» نخست وزیر رژیم صهیونیستی اعلام کرد اسرائیل از آمریکا، کانادا و اکثر کشورهای آمریکای لاتین و کشورهای اروپایی در به‌رسمیت شناختن «خوان گوایدو» به عنوان رئیس جمهور موقت ونزوئلا تبعیت می‌کند. شنبه گذشته منابع خبری اظهار کردند آمریکا رسما از رژیم صهیونیستی خواسته است از اقدام آمریکا در به‌رسمیت شناختن خوان گوایدو به عنوان رئیس جمهور موقت این کشور حمایت کند. یک مقام ارشد اسرائیلی به یک خبرنگار گفته پیام‌های آمریکا روز پنجشنبه توسط مقامات وزارت خارجه به دیپلمات‌های سفارت اسرائیل در آمریکا منتقل شده‌اند.

ترکیه: با هماهنگی بغداد، اقداماتی علیه پ.ک.ک انجام می‌دهیم

مولود چاووش اوغلو وزیر خارجه ترکیه با اعلام این‌که جنگنده‌های کشورش مواضع حزب کارگران کردستان (پ.ک.ک) را در شمال عراق هدف قرار داده، گفت، با هماهنگی بغداد و اقلیم کردستان، اقداماتی علیه پ.ک.ک انجام می‌دهیم.

به گزارش ایرنا، اوغلو روز یکشنبه در یک نشست مطبوعاتی تاکید کرد آنکارا به‌خوبی می داند که پ.ک.ک در تلاش برای تحریک غیرنظامیان علیه پایگاه های نظامی ترکیه در عراق است.

وی افزود: با هماهنگی دولت عراق و دولت اقلیم (کردستان) در شمال این کشور تدابیری علیه حزب کارگران کردستان اتخاذ خواهد شد. وزیر خارجه ترکیه تصریح کرد: جنگنده های ترکیه پس از هماهنگی با سازمان اطلاعات، در پاسخ به حمله روز گذشته به پایگاه ترکیه در استان دهوک عراق، مواضع پ.ک.ک را در شمال عراق هدف قرار دادند.

ویژه‌نامه استانی
اردبیل
ضمیمه رایگان امروز
طبیعت دامنه سبلان - اردبیل

نیازمندی
استان‌های قم، اصفهان و البرز
ضمیمه رایگان امروز

قابل توجه خریداران املاک

آگهی فروش املاک بصورت مزایده
با شرایط ویژه و بدون کارمزد (شماره ۸۸)

سازمان اموال و املاک ستاد در نظر دارد تعدادی از املاک تجاری و مسکونی و ... خود را در تهران و سایر استانها از طریق مزایده کتبی و بصورت اقساطی و با تسهیلات ویژه به فروش برساند.
متقاضیان محترم می توانند از روز شنبه مورخ ۹۷/۱۱/۰۶ الی روز سه شنبه مورخ ۹۷/۱۱/۱۶ جهت کسب اطلاعات بیشتر در خصوص املاک تهران با شماره تلفن های (دفتر فروش) ۷۳ الی ۸۸۵۴۵۵۷۰-۰۲۱؛ و در خصوص املاک استانها با شماره تلفن ۸۸۳۸۴۸۹۷ - ۰۲۱ تماس حاصل فرمایند.
ضمناً اطلاعات تکمیلی و لیست املاک در وب سایت www.saa-s.ir و در روزنامه های بشرح ذیل قابل دسترسی می باشد.

* – روزنامه جام جم چاپ امروز (املاک استانها) رجوع به صفحات ۱۴ تا ۱۶	
روزنامه همشهری چاپ امروز مورخ ۹۷/۱۱/۸ (املاک تهران و البرز)	روزنامه ایران مورخ ۹۷/۱۱/۱۰ (املاک تهران ، البرز و استانها)

جهت تهیه فرم ثبت نام و شرکت در مزایده املاک واقع در تهران ، به نشانی خیابان شهید دکتر بهشتی ، حد فاصل خیابان کاووسی فر و میدان تختی ، پلاک ۲۲۴ مراجعه فرمایید .
سازمان اموال و املاک ستاد