کاتانچ در تیم ملی عراق ماندنی شد

سایت اسپورت عراق خبر داد سرچکو کاتانچ، سرمربی اسلوونیایی تیم ملی عراق شنبه آینده به بغداد می‌رسد تا بعد از جام ملت‌های آسیا ۲۰۱۹ کارش را با این تیم ادامه دهد. به این ترتیب موضوع تغییر سرمربی با آمدن کاتانچ منتفی است. گفته می‌شود عدم امکان پرداخت جریمه فسخ قرارداد سه ساله این مربی، دلیل ادامه همکاری عراقی‌ها با اوست.

پایان رسمی کار پیتزی با عربستان

فدراسیون فوتبال عربستان پس از دریافت گزارش کمیته فنی از عملکرد تیم ملی این کشور در جام ملت‌های آسیا ۲۰۱۹ تصمیم گرفت قرارداد آنتونیو پیتزی را تمدید نکند و به این ترتیب همکاری طرفین به طور رسمی خاتمه یافت. تیم ملی فوتبال عربستان پس از صعود از مرحله گروهی جام ملت‌های آسیا، در مرحله یک‌هشتم نهایی با نتیجه یک بر صفر مغلوب ژاپن شد و به خانه بازگشت. / تسنیم

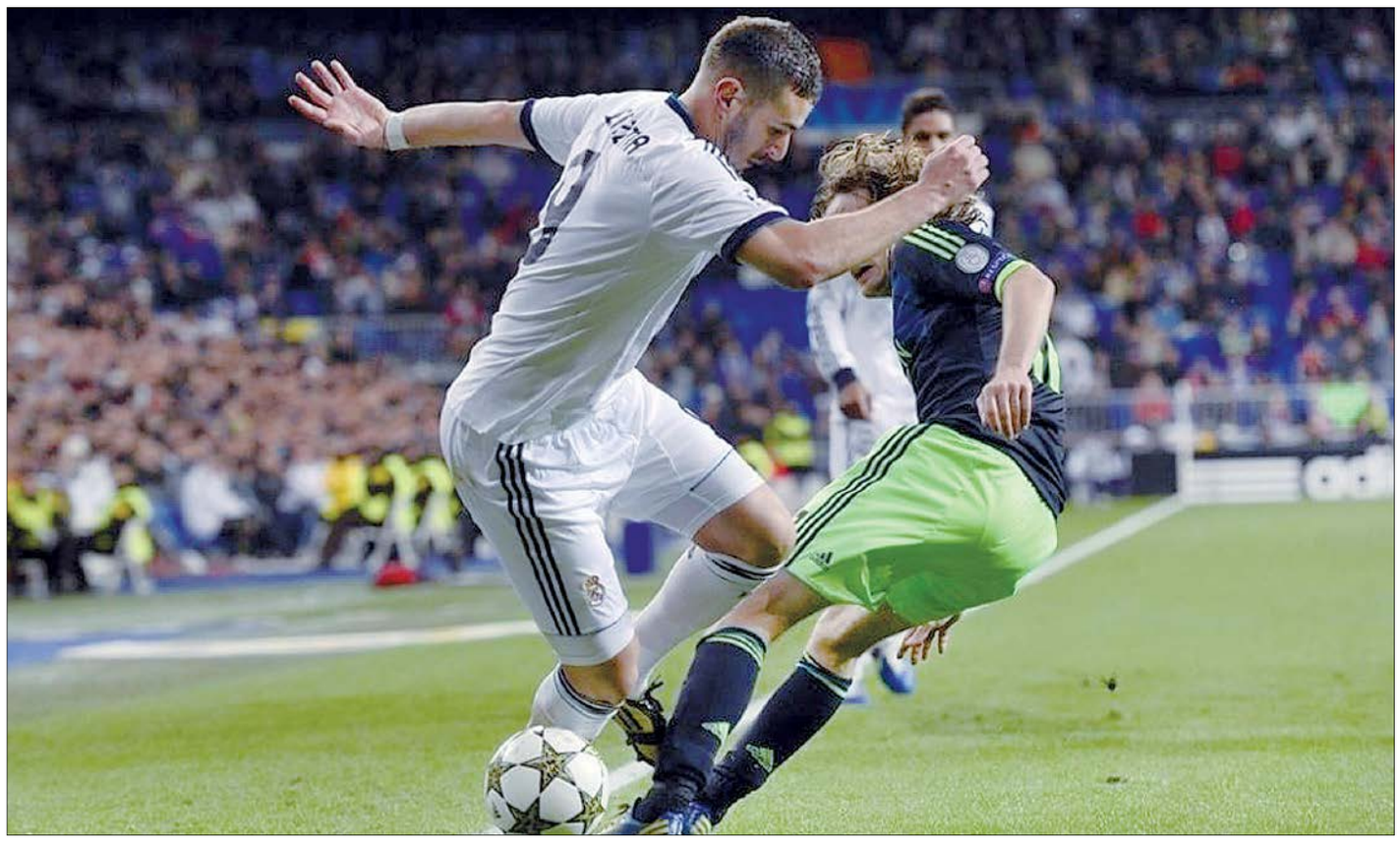

آژاکس به‌دنبال سنت‌شکنی مقابل مادریدی‌ها

رئال مادرید، نسخه سولاری

حسین خلیلی

ورزش

رئال مادرید که در سه فصل گذشته در رقابت‌های لیگ قهرمانان اروپا زیدان را روی نیمکت خود داشت، در فصل جاری با دو مربی این رقابت‌ها را ادامه می‌دهد. رئال مرحله گروهی این بازی‌ها را در حالی به پایان رساند که لوپتگی هدایت آن را بر عهده داشت. امشب هم این تیم در بازی رفت مرحله حذفی در ورزشگاه یوهان کرایف آره‌نا در حالی به مصاف آژاکس می‌رود که سانتیاگو سولاری مسؤولیت هدایت آن را به‌عهده دارد. سولاری و تیمش طی یک ماه گذشته عملکرد قابل قبولی در فوتبال اسپانیا داشته‌اند و هواداران این تیم امیدوارند در بازی‌های اروپایی هم شاهد روند مثبت باشند.

رئال در پنج بازی اخیر خود در اسپانیا چهار پیروزی و یک تساوی به دست آورده که آن یک مساوی هم مقابل بارسا در کوپا دل ری بوده است. اما آژاکس نقطه مقابل این تیم قرار دارد. این تیم در پنج بازی قبلی سه پیروزی و دو شکست را به ثبت رسانده و همین دو باخت موجب شده این تیم صدر جدول هلند را به آیندهوون بدهد. از سوی دیگر، مرور بازی‌های رودرروی دو تیم در رقابت‌های اروپایی نشان می‌دهد کفه ترازو به سمت تیم اسپانیایی سنگینی می‌کند. بازی امشب در واقع سیزدهمین تقابل دو تیم به‌حساب می‌آید که در ۱۲ بازی قبلی، ۷ پیروزی سهم رئال و ۴ برد هم برای آژاکس بوده است.

بازی رفت مرحله یک‌هشتم نهایی

چهارشنبه ۲۴ بهمن

- آژاکس - رئال مادرید ۲۳/۳۰
- تاتنهام - دورتموند ۲۳/۳۰

نکته جالب اینجاست که شش بازی قبلی رئال و آژاکس در اروپا همگی به نفع مادریدی‌ها تمام شده و این تیم توانسته بود در این شش بازی ۲۰ گل به ثمر رسانده و تنها دو گل دریافت کند. حضور در این مرحله برای آژاکسی‌ها بسیار مهم است، زیرا این تیم از فصل ۰۶-۲۰۰۵ تاکنون نتوانسته از مرحله گروهی صعود کند و به مرحله حذفی بیاید.

تقابل جذاب تاتنهام و دورتموند

در دیگر بازی امشب، تاتنهام و دورتموند پنجمین تقابل اروپایی خود را انجام می‌دهند. در چهار بازی قبلی هرگز نتیجه تساوی به دست نیامده و سهم هر دو تیم دو پیروزی بوده است. مشکل اصلی پوچتینو برای بازی امشب، فهرست مصدومانی است که طی یک ماه گذشته هر روز بیشتر شد. تیم لندنی در نبود ستاره‌هایی همچون هری کین و دله الی باید بیش از همه امیدوار درخشش سون هیونگ مین کره‌ای باشد که این روزها به فرشته نجاتش تبدیل شده است.

در طرف مقابل، تنها نکته نگران‌کننده برای سرمربی دورتموند، مصدومیت مارکو رویس است. حضور رویس برای تیم فاوره به قدری در این فصل مهم بوده که در ۱۹ بازی در بوندس لیگا ۱۳ گل زده و ۹ پاس گل هم داده است. علاوه بر رویس، پاکو آلکاسر نیز به دلیل مصدومیت این بازی را از دست داده است تا دو تیم با داشتن مصدومان فراوان پا به این میدان بگذارند. این در حالی است که زنبورهای آلمانی طی چند هفته گذشته چندان پرفروغ ظاهر نشده و در پنج بازی قبلی خود، دو تساوی، دو برد و یک باخت به دست آورده است.

> آخرین تقابل این دو تیم به فصل ۲۰۱۳-۲۰۱۲ بازمی‌گردد که رئالی‌ها در مجموع دو بازی رفت و برگشت در مرحله گروهی ۷ بار به آژاکس زدند

گلر افسانه‌ای انگلیس درگذشت

روزنامه دیلی میل انگلیس گزارش داد که گوردون بنکس، دروازه‌بان انگلیسی که در جام جهانی ۱۹۶۶ توانسته بود با این تیم به قهرمانی جام جهانی دست یابد، در ۸۱ سالگی درگذشت. بنکس که ۷۱ بازی ملی برای انگلیس انجام داده بود و قهرمانی جام اتحادیه را با استوک سیتی کسب کرد، در دو جام جهانی ۱۹۶۶ و ۱۹۷۰ درون دروازه سه شیرها بود. بنکس در آن دوره به «بانک انگلیسی» مشهور بود. سیو استثنایی که او در مقابل ضربه سر دیدنی پله در جام جهانی ۱۹۷۰ مکزیک انجام داد، در خاطر فوتبال‌دوستان نقش بسته است.

العریبی: کشور من استرالیا است

دادگاهی در تایلند بعد از چند ماه درباره حکیم العریبی، بازیکن پیشین تیم ملی فوتبال بحرین تشکیل جلسه داد و اعلام کرد که این بازیکن می‌تواند به استرالیا بازگردد. العریبی بعد از فرار از بحرین و مهاجرت به استرالیا، چند ماه پیش برای ماه عسل به تایلند رفت که به محض ورود دستگیر شد. به گزارش استار، العریبی بعد از بازگشت به استرالیا گفت: دیدن دوباره مردم استرالیا اینجا لذت بخش است. می‌خواهم از دولت استرالیا نیز تشکر کنم که اقدامات زیادی برای من انجام داد. من هنوز تابعیت خودم را نگرفته‌ام، ولی عاشق استرالیا هستم و کشور من استرالیاست.

تمجید فوق‌العاده پرز از بنزما

طی چند ماه گذشته و با کم شدن آمار گلزنی رئال مادرید، رسانه‌ها از لزوم خرید یک مهاجم برای این تیم می‌گفتند. حالا فلورنتینو پرز، رئیس رئال در گفت‌وگو با رسانه‌ها این موضوع را رد کرد و به تمجید از مهاجم فرانسوی تیمش پرداخت. پرز به فرانس فوتبال گفت: من باز هم تأکید می‌کنم که ما بهترین تیم دنیا را داریم و با همین تیم باز هم می‌توانیم جام ببریم. کریم بنزما بهترین مهاجم دنیاست. کاری که ما در نظر داریم انجام دهیم این است که بازیکنانی بسیار جوان را جذب کنیم که بتوانند ستاره‌های آینده تیم‌مان باشند، بازیکنانی مانند وینیسیوس جونیور و رودریگو گوئس.

رفعتی: زیرساخت VAR را نداریم

داوود رفعتی رئیس دپارتمان داوران فدراسیون فوتبال ایران گفت: اگر بخواهیم سیستم ویدئو چک را در همه ورزشگاه‌های لیگ برتری داشته باشیم باید هیات‌های فوتبال و باشگاه‌ها همکاری لازم را در این زمینه انجام دهند. مسلما زیرساخت‌های این سیستم باید در همه ورزشگاه‌های ما وجود داشته باشد و با توجه به فضای ورزشگاه‌ها امکان جانمایی دوربین‌ها شاید باعث بروز مشکلاتی در اجرا شود. در حال حاضر بجز آزادی بقیه ورزشگاه‌ها باید از نظر سخت‌افزاری به روز شوند.

قضاوت داوران ایرانی در لیگ قهرمانان

تیم داوری ایران دیدار دیروز دو تیم بانکوک یونایتد تایلند و هانوی ویتنام از مرحله پلی‌آف لیگ قهرمانان آسیا ۲۰۱۹ را قضاوت کرد که این بازی با پیروزی یک بر صفر نماینده ویتنام تمام شد. بازی این دو تیم دیروز در ورزشگاه تاماسات برگزار شد. موعود بنیادی فر به عنوان داور و محمدرضا ابوالفضلی و سعید علی نژادیان به عنوان کمک‌های او، قضاوت این بازی را بر عهده داشتند. سیدوحید کاظمی هم داور چهارم این بازی بود.

پدر مرحوم شاکر در گفت‌وگو با جام‌جم

رضایت نمی‌دهیم

۲۹ بهمن ماه یعنی دوشنبه هفته آینده آخرین جلسه دادگاه رسیدگی به تصادف جنجالی زمستان سال گذشته برگزار می‌شود. در این تصادف یک دستگاه ام‌وی‌ام شاسی‌بلند در یکی از بزرگراه‌های بوشهر واژگون شد. ۱۲ ساعت بعد خبر رسید در این تصادف مهدی قائدی بازیکن جوان استقلال حضور داشته است. او به‌دلیل شدت تصادف سریعا به اتاق عمل منتقل شد چراکه گفته می‌شد فرمان حتی در دلش فرو رفته و به بخشی از اعضای بدن او آسیب زده است. در همین حال خبرهای ضد و نقیضی درباره بازیکن جوانی به نام احمدرضا شاکر مخابره شد. ابتدا خبر رسید حال او خوب است ولی در ادامه خبرهای تکمیلی حمایت از آن داشت که حال شاکر خراب است و حتی پزشکان دیگر امیدی به زنده بودن او ندارند. در ادامه رسانه‌ها جزئی‌تر به ماجرا پرداختند. ابتدا تصویری از کروکی تصادف منتشر شد که نشان می‌داد ماشین چطور سرنگون شده است. در ادامه پلیس در گزارش کروکی خود اعلام کرد مهدی قائدی پشت فرمان بوده است. رسانه‌ها هم به این نتیجه رسیدند که قائدی و شاکر نه فامیل ولی مثل فامیل بوده‌اند و حتی مهدی در تهران با خانواده او زندگی می‌کرده. قائدی از روزی که این تصادف رخ داده به هیچ وجه درباره جزئیاتش اظهارنظر نکرد و به هیچ سوالی پاسخگو نبود. حالا دو طرف در آستانه دادگاه نهایی هستند و خبرهای رسیده حکایت از آن دارد که قائدی شرایط سختی را تجربه می‌کند. پدر احمدرضا شاکر در گفت‌وگو با جام‌جم درباره این مساله توضیحات تازه‌ای می‌دهد. او می‌گوید: «بله جلسه نهایی روز دوشنبه هفته آینده برگزار می‌شود و ان‌شاءا... رای نهایی صادر خواهد شد.» او در پاسخ به این سوال که آیا بحثی برای رضایت مطرح شده است، توضیح می‌دهد: «بله، تلاش‌هایی برای گرفتن رضایت از ما آغاز شده است ولی به قائدی رضایت نخواهیم داد. در واقع از روز اول من گفتم حرف حرف مادر احمدرضاست. او تاکید داشت باید تا آخر پرونده برویم و به همین خاطر رضایت نخواهیم داد. متاسفانه رفتاری که بعد از تصادف شد رفتار خوبی نبود. ما توقع داشتیم حداقل یک تسلیت بگویند که این کار را هم نکردند. به خاطر همین تا پایان پرونده می‌رویم.»

او درباره مرگ پسرش حرف‌های تاثیرگذاری به زبان می‌آورد: «من فکر نمی‌کنم پسرم از دنیا رفته. ما او را به خدا سپرده‌ایم. پسرم با رفتنش جان چند نفر را هم نجات داد. اعضای بدن او را اهدا کردیم و به نظر ما احمدرضا زنده و پیش خداست.»

احمدرضا شاکر هم مثل مهدی قائدی فوتبالیست بود و در تیم استقلال ماندگار بازی می‌کرد. او در تلاش بود تا روزی تبدیل به یک بازیکن بزرگ شود، اما این اتفاق باعث شد تا خیلی زود از دنیا برود. حالا همه منتظر هستند تا دادگاه پس از شنیدن اظهارات دو طرف رای نهایی را در این زمینه صادر کند که با توجه به حرف‌های پدر شاکر به احتمال زیاد قائدی محکوم خواهد شد.

> متاسفانه رفتاری که بعد از تصادف شد رفتار خوبی نبود. ما توقع داشتیم حداقل یک تسلیت بگویند که این کار را هم نکردند. به خاطر همین تا پایان پرونده می‌رویم

فوتبال ایران

پیروزی پرگل سایپا در آسیا

سایپا ایران با زدن ۴ گل مینروا پنجاب هند را شکست داد و در مرحله پایانی پلی آف لیگ قهرمانان آسیا حریف الریان قطر شد. در این بازی که از مرحله دوم پلی‌آف لیگ قهرمانان آسیا برگزار شد آرش رضاوند (۸-پنالتی و ۸۱)، آرمان رمضانی (۲۴) و ساموئل سارفو (۷۳) برای نارنجی پوشان گلزنی کردند تا این تیم با کمترین دردسر راهی مرحله پایانی پلی آف لیگ قهرمانان آسیا شود. شاگردان علی دایی در بازی بعد باید در قطر به مصاف الریان بروند. این دیدار ۳۰ بهمن برگزار می‌شود.

اعلام داوران هفته هجدهم

اسامی داوران قضاوت کننده در دیدارهای هفته هجدهم لیگ برتر فوتبال از سوی کمیته داوران مشخص شد. به گزارش سایت رسمی فدراسیون فوتبال، بنا بر اعلام کمیته داوران، اسامی داوران قضاوت‌کننده در دیدارهای هفته هجدهم لیگ برتر فوتبال به شرح زیر است:

پنجشنبه ۲۵ بهمن

- **پرسپولیس - استقلال خوزستان** ساعت ۱۶. ورزشگاه آزادی- داور: موعود بنیادی‌فر با کمک تورج عیوض محمدی و علی دودانگه
- **صنعت نفت آبادان - پدیده مشهد** ساعت ۱۷:۳۰ - ورزشگاه تختی- داور: محمدحسین ترابیان با کمک مهدی عالیقدر و قهرمان نجفی

جمعه ۲۶ بهمن

- **سپیدرود رشت - ماشین‌سازی تبریز** ساعت ۱۶ - ورزشگاه سردار جنگل. داور: وحید کاظمی با کمک سعید علی‌نژادیان و امیر محمد داوودزاده
- **تراکتورسازی تبریز - استقلال تهران** ساعت ۱۵:۳۰ - ورزشگاه یادگار امام - داور: اشکان خورشیدی با کمک محمدرضا منصوری و علیرضا ایلدروم
- **پیکان تهران - فولاد مبارکه سپاهان** ساعت ۱۶ - ورزشگاه شهدای شهر قدس. داور: حسین زرگر با کمک: حسن ظهیری و یعقوب سخندان

شنبه ۲۷ بهمن

- **پارس جنوبی جم - نساجی مازندران** ساعت ۱۶ - ورزشگاه تختی - داور: سیدمهدی مرجان‌زاده با کمک مهدی الوندی و مهدی شفیعی

یکشنبه ۲۸ بهمن

- **فولاد خوزستان - نفت مسجد سلیمان** ساعت ۱۶ - ورزشگاه غدیر - داور: محمدحسین زاهدی فرد با کمک فرهاد مروجی و براتعلی مولوی

فغانی؛ داور پرسپولیس - پدیده

کمیته داوران فدراسیون اسامی داوران قضاوت‌کننده در بازی پرسپولیس. پدیده مشهد در مرحله یک چهارم نهایی جام حذفی کشور را اعلام کرد. به گزارش سایت فدراسیون فوتبال، دیدار دو تیم پرسپولیس و پدیده مشهد در مرحله یک چهارم نهایی جام حذفی کشور، ساعت ۱۷ و ۱۵ دقیقه دوشنبه ۲۹ بهمن در ورزشگاه آزادی تهران برگزار خواهد شد و علیرضا فغانی با کمک محمدرضا ابوالفضلی و آرمان اسعدی این بازی را قضاوت خواهد کرد.

فکری در کمیته انضباطی

کمیته انضباطی فدراسیون فوتبال از حضور سرمربی تیم فوتبال شاهین شهرداری بوشهر در این کمیته خبر داد. پس از مصاحبه محمود فکری، سرمربی تیم فوتبال شاهین شهرداری بوشهر در سایت‌های ورزشی، کمیته انضباطی از وی دعوت کرد تا روز ۲۷ بهمن با حضور در این کمیته، توضیحاتی را ارائه کند.