آغاز ویژه‌برنامه جشنواره تئاتر فجر از جمعه

شب تئاتر برنامه «شب‌های هنر» به مناسبت جشنواره تئاتر فجر از جمعه شب روی آنتن شبکه چهار سیما می‌رود.

به گزارش جام جم، تهیه‌کننده شب تئاتر شب‌های هنر در گفت‌وگو با ایسنا درباره ویژه‌برنامه جشنواره تئاتر فجر بیان کرد: شب تئاتر به مناسبت سی و هفتمین جشنواره تئاتر فجر با اجرای دکتر رحمت امینی از جمعه شب (۲۶ بهمن‌ماه) تا شنبه (۴ اسفندماه) ساعت ۲۳ روی آنتن شبکه چهار سیما می‌رود.

امیر قمیشی ادامه داد: ما در این ویژه‌برنامه نگاه جامع‌تر و آکادمیک‌تری به حوزه تئاتر داریم و برنامه صرفا به مباحث خبری روز محدود نمی‌شود؛ البته مباحث خبری و حوزه اطلاع‌رسانی جشنواره هم بخش عمده‌ای از برنامه را تشکیل می‌دهد.

سی و هفتمین جشنواره بین‌المللی تئاتر فجر به دبیری نادر برهانی مرند از ۲۲ بهمن تا ۴ اسفندماه برگزار خواهد شد.

مروری بر فیلم‌های سینمایی رسانه ملی در روزهای پایانی هفته

دیدنی های آخر هفته تلویزیون

گروه رسانه

تلویزیون برای آخر هفته مخاطبانش فیلم‌های متنوعی در نظر گرفته؛ از پویانمایی برای کودکان و نوجوانان تا فیلم‌های تلویزیونی و سینمایی در ژانرهای گوناگون که سلیقه‌های مختلف بتوانند در فرصت آخر هفته پای تلویزیون، این زمان را سپری کنند.

چالش انتخاب در آخر هفته

فیلم تلویزیونی روز سرنوشت به کارگردانی محمود ناظری، جمعه ۲۶ بهمن ساعت ۱۶ از شبکه یك سیما پخش خواهد شد.

قصه: الهه صبوری یك خانم مهندس موفق و کاردان است و در صنایع پتروشیمی عسلویه خدمت می‌کند. او که اهل شیراز است ۱۵ روز در عسلویه و ۱۵ روز از ماه را در شیراز زندگی می‌کند. همسرش مهراد از این وضعیت خسته شده و از الهه می‌خواهد تا از شغلش کناره‌گیری کند و به شیراز بازگردد. الهه جوانی‌اش را بر سر این کار گذاشته و پس از ده سال تلاش شبانه‌روزی موقعیت شغلی بسیار خوبی به هم زده است و نمی‌تواند به همین راحتی به خواسته شوهرش تن دهد. در همین اثنا مدیر بخشی که الهه در آن مشغول کار است، بازنشسته شده و مدیرکل، الهه را برای این پست انتخاب می‌کند اما...

بازیگران: مارال فرجاد، سعید داخ و شهرام عبدلی.

سقوط در باتلاق

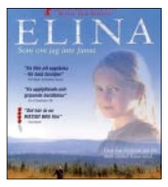

فیلم سینمایی الینا به کارگردانی کلاوس هارو که محصول سال ۲۰۰۲ است، پنجشنبه ۲۵ بهمن ساعت ۸ از شبکه دوی سیما پخش می‌شود.

قصه: داستان فیلم درباره دختربچه‌ای است که پدرش را به‌تازگی از دست داده و خانواده فقیری دارد. او که تحت فشار روانی است با معلمش خانم هولم - که بداخلاق و سختگیر است - سرناسازگاری دارد. روزی الینا به باتلاقی که قبلا پدرش به آنجا می‌رفته، می‌رود و در اثر بی‌توجهی درون باتلاق می‌افتد و...

بازیگران: ناتالی مینویك، بیبی آندرشون، هنریك رافائلسن، پیتر راجرز و...

استرداد از شوروی!

فیلم سینمایی استرداد به کارگردانی علی غفاری، پنجشنبه ۲۵ بهمن ماه ساعت ۲۳ و ۳۰ دقیقه از شبکه دوی سیما پخش می‌شود.

قصه: فرامرز تکین سرهنگ مورد اطمینان رژیم پهلوی، مامور دولت ایران برای گرفتن غرامت جنگ جهانی دوم از شوروی می‌شود. تکین همراه هیات همراه غرامت را به صورت شمش‌های طلا از دولت شوروی دریافت می‌کند و...

بازیگران: حمید فرخ‌نژاد، فرهاد قائمیان، علیرام نورایی، بهنام تشکر، شیرین یزدان بخش و صالح میرزاآقایی.

قربانی پول غیرمتعارف

فیلم سینمایی داستان‌های ناتمام دنیا به کارگردانی صادق پروین آشتیانی، جمعه ۲۶ بهمن ساعت ۸ از شبکه دو پخش خواهد شد.

قصه: فیلم در مورد مقدار زیادی پول است که به شکل‌های مختلف و غیرمتعارف از شخصی به شخص دیگر رسیده است و هر شخصی با قربانی کردن دیگری، پول‌ها را تصاحب کرده ولی...

بازیگران: عباس امیری، جلیل فرجاد، مهدی صباحی، سعید داخ و حسین سلیمانی.

اسب میلیون دلاری در تلویزیون

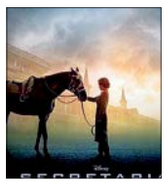

فیلم سینمایی اسب مسابقه به کارگردانی راندال والاس، جمعه ۲۶ بهمن ساعت ۲۳ و ۳۰ دقیقه از شبکه دو پخش خواهد شد.

قصه: این فیلم در مورد زنی است که مسؤول یك پرورشگاه اسب می‌شود. پنی چنری به ویرجینیا می‌رود تا یك مجتمع پرورش و نگهداری اسب را که متعلق به پدر مریضش و در آستانه تعطیلی است، اداره کند. در این مجتمع سال‌هاست هیچ‌کدام از اسب‌ها نتوانسته‌اند در مسابقات قهرمان شوند. پنی هیچ تجربه‌ای در مورد این قضیه نداشته ولی تمام سعی‌اش را به کار می‌گیرد...

بازیگران: دایان لین، جان مالکوویچ و مارگو مارتیندال.

تماشای یک گزارش واقعی از روزهای پهلوی

فیلم سینمایی یك گزارش واقعی به کارگردانی داریوش فرهنگ، پنجشنبه ۲۵ بهمن‌ماه ساعت ۱۰ از شبکه سه سیما پخش می‌شود.

قصه: این فیلم درباره جلال افسر پلیس زمان پهلوی است که بابت کمك به دوست قدیمی‌اش فرید که یك انقلابی است مواخذه و اخراج می‌شود. حالا سال‌ها بعد از پیروزی انقلاب برادر او توسط بازجوی ساواکی به نام آصف که مافوق جلال بوده زندانی می‌شود تا او به خواسته خود که به دست آوردن فرید است برسد. اما جلال با او همکاری نمی‌کند و در نهایت...

بازیگران: کامبیز دیرباز، گلاره عباسی و کوروش سلیمانی

کشف یک قتل با کمک علم

فیلم سینمایی کد یك قاتل به کارگردانی جیمز استرانگ، پنجشنبه ۲۵ بهمن ساعت ۲۴ از شبکه سه سیما پخش می‌شود.

قصه: کارآگاه دیوید بیکر که مسؤول رسیدگی به پرونده قتل دو دختر دانش‌آموز است، شواهد زیادی برای به دام انداختن قاتل ندارد. او متوجه می‌شود یك دانشمند به نام دکتر الك جفری برای اولین بار از طریق اثر انگشت چیزی به نام دی‌ان‌ای را کشف کرده که از طریق آن می‌توان اطلاعات زیادی به دست آورد. او از دکتر جفری برای حل این مساله کمك می‌گیرد و موفق می‌شود...

بازیگران: جان سیم، آنا مادلی و دیوید تیرفال.

قتل برای سرعت بیشتر

جمعه ۲۶ بهمن از ساعت ۱۹ بینندگان شبکه ۳ سیما می‌توانند فیلم سینمایی جنون سرعت به کارگردانی اسکات واگ را به تماشا بنشینند.

قصه: دینو یك راننده رالی زیرزمینی است که مهارت فوق‌العاده‌ای دارد. او در کار ساختن و تیون کردن ماشین‌های مسابقه نیز ماهر است. در یك مسابقه خیابانی رقیب کهنه‌کارش، توبی او را به یك مسابقه رالی دعوت می‌کند و در این مسابقه توبی دوست دینو را که پیتر نام دارد عمدا به قتل می‌رساند و...

بازیگران: آرون پال، دومینیك کوپر، اسکات مسکادی، ایمجن پوتس، رامون رودریگز و مایکل کیتون.

دستبرد به بانک مرکزی فرانسه

اگر از مخاطبان شبکه چهار هستید می‌توانید ساعت ۲۰ و ۳۰ دقیقه روز پنجشنبه (امروز) فیلم سینمایی «روز ملی» به کارگردانی جیمز واتکینز را از آنتن این شبکه تماشا کنید.

قصه: گروه پلیس فرانسوی قصد دارند با ایجاد هرج و مرج در شهر و بمب‌گذاری به بانك مرکزی فرانسه دستبرد بزنند. آنها بر اساس یك توطئه طراحی شده به یك مرکز اسلامی حمله می‌کنند و به دروغ از آنجا مواد منفجره کشف می‌کنند از طرفی مهاجران را تحریك می‌کنند که راهپیمایی کرده و به پلیس حمله کنند. اما....

بازیگران: ادریس البا، ریچارد مدن، شارلوت ل بن، اریك ابوآنی و ژوزه گارسیا.

عکسی که واقعی شد

فیلم تلویزیونی گمشدگان به کارگردانی محمدرضا اعلامی، پنجشنبه ۲۵ بهمن‌ماه ساعت ۲۴ از شبکه شما پخش خواهد شد.

قصه: داستان فیلم درباره فرهاد فریور، عکاس و روزنامه‌نگاری است که بر خلاف پدرش که در رژیم پهلوی، عنوان به اصطلاح نمایندگی مردم در مجلس را به یدك می‌کشد از کشور فرار نکرده و مشغول به کار است و مدت‌هاست فکرش در کنار دغدغه‌های شغلی، مشغول یافتن علت ناپدید شدن نامزدش افسون است. یك روز پس از چاپ عکسی غیرواقعی و سفارشی، با مضمون حمایت آحاد مردم از ارتش شاهنشاهی، پای زهره صادقی که شباهت عجیبی به افسون دارد به دفتر روزنامه باز می‌شود.

بازیگران: کیهان ملکی، شبنم قلی‌خانی، رضا توکلی و بیژن افشار.

کتاب‌سوزی در آمریکا

فیلم سینمایی فارنهایت ۴۵۱ به کارگردانی رامین بحرانی، جمعه ۲۶ بهمن ماه ساعت ۲۰ و ۳۰ دقیقه از شبکه چهار روی آنتن می‌رود.

قصه: در آینده ترسناکی در آمریکا، حکومت تمام آثار فکری و کتاب‌ها را می‌سوزاند و کسی حق ندارد در خانه‌اش کتاب نگهداری یا مطالعه کند. مونتاگ، مامور جوانی است که در آتش نشانی کار می‌کند و ماموریت او و دوستانش یافتن و سوزاندن تمام کتاب‌هاست. او آینده درخشانی در کارش خواهد داشت و همواره مورد اعتماد رئیسش است. تا این‌که مونتاگ با دختر جوانی ملاقات می‌کند که به کتاب علاقه دارد و بر روی مونتاگ تاثیر مثبت می‌گذارد...

بازیگران: مایکل بی. جردن، مایکل شنون، سوفیا بوتلا و مارتین دونوان.

پرواز آتش خاموش‌کن‌ها

نوجوانان و حتی بزرگسالان می‌توانند ساعت ۱۳ و ۳۰ دقیقه امروز (پنجشنبه) منتظر پخش انیمیشن سینمایی هواپیماها مامور آتش‌نشانی به کارگردانی بابز گانوی باشند.

قصه: داستی که بعد از مسابقات دچار نقص فنی شده و چرخ‌دنده‌اش خرد شده و نباید سرعت بگیرد به دوستانش می‌سپارد برایش چرخ دنده پیدا کنند، ولی چون تولید این هواپیماهای سمپاش متوقف شده این چرخ دنده‌ها پیدا نمی‌شوند. داستی وقتی می‌بیند دوست پیرش میدی که آتش‌نشان است نتوانسته آتش را خاموش کند و می‌خواهد از کارش کناره بگیرد تصمیم می‌گیرد به او کمك کند.

آدم کوچولوها در تلویزیون

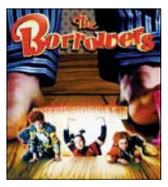

فیلم سینمایی آدم کوچولوها به کارگردانی پیتر هویت، جمعه ۲۶ بهمن‌ماه ساعت ۹ از شبکه پنج پخش می‌شود.

قصه: آدم کوچولوها، داستان چهار آدم کوچولوست که زیر خانه‌ای زندگی می‌کنند، خانه به صاحبان خانه ارث رسیده است، ولی...

بازیگران: جان گودمن، جیم براد بنت و مارك ویلیامز.

پذیرایی با سینمای هند

علاقه‌مندان به سینمای هندوستان روز جمعه ۲۶ بهمن ساعت ۱۳ و ۳۰ دقیقه منتظر پخش فیلم سینمایی سیاه به کارگردانی سانجای لیلا بانسالی، از شبکه پنج باشند.

قصه: خانواده مك نلی صاحب فرزندی استثنایی (نابینا و ناشنوا) می‌شوند. نام این کودك میشل است. خانواده مك نلی راه مناسبی برای تربیت میشل نمی‌یابند. به همین دلیل از آقای ساهایی که معلم بچه‌های استثنایی است، تقاضای کمك می‌کنند. آقای ساهایی به خانه آنها می‌آید و به شیوه خود به تعلیم میشل می‌پردازد و...

بازیگران: آمیتاب باچان، رانی موکرجی، شرناز پاتل و ناندانا سن.

سفر به دنیای بازی‌های کامپیوتری

انیمیشن سینمایی رالف خرابکار به کارگردانی ریچ مور و فیل جانسون، پنجشنبه ۲۵ بهمن‌ماه ساعت ۱۴ از شبکه کودك پخش خواهد شد.

قصه: رالف، شخصیت بد یك بازی قدیمی کامپیوتری است که دلش می‌خواهد مثل شخصیت خوب بازی، فیلیکس، یك قهرمان محبوب باشد. اما مشکل اینجاست که قانون دنیای بازی‌ها این اجازه را نمی‌دهد. در دنیای بازی‌های رایانه‌ای همه شخصیت‌ها با هم دوست هستند، اما...

زندگی خرس و گوزن

انیمیشن سینمایی فصل شکار به کارگردانی جیل کالتون، راجر آلرز و آنتونی استاچی، جمعه ۲۶ بهمن‌ماه ساعت ۱۴ از شبکه کودك پخش خواهد شد.

قصه: خرس بزرگ خاکستری به نام بوگ با دختری به نام بت زندگی می‌کند. بت با خرسش که مانند یك حیوان خانگی از او نگهداری می‌کند برای مردم نمایش اجرا می‌کند. روزی گوزنی به نام الیوت که یك شاخش را شکارچی به نام شاو شکانده با بوگ مواجه می‌شود و بوگ به او کمك می‌کند تا از دست شاو فرار کند، اما...

عطش سرعت تمامی ندارد

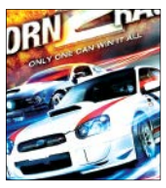

فیلم سینمایی تشنه سرعت ۲ به کارگردانی الکس راناریولو، پنجشنبه ۲۵ بهمن ساعت ۱۸ و ۳۰ دقیقه از شبکه امید پخش خواهد شد.

قصه: دنی کروگد، که از کودکی رویای شرکت در مسابقات اتومبیلرانی جهانی و برنده شدن در آنها را دارد برای گذراندن یك دوره تکمیلی به مدرسه اتومبیلرانی می‌رود تا مهارت‌های جدیدی را تجربه کند. اما...

بازیگران: نیکول بَدان، جوزف کراس، براندو ایتون.

مخالفت پسر با مادر

فیلم تلویزیونی دویدن در مه به کارگردانی محسن میرحسینی، جمعه ۲۶ بهمن ساعت ۱۸ و ۳۰ دقیقه از شبکه امید پخش می‌شود.

قصه: لعیا که مربی آموزشگاه رانندگی است، قصد ازدواج مجدد دارد و این در حالی است که پسرش پوریا با این ازدواج مخالف است، اما بروز اتفاقی همه زندگی لعیا و رابطه‌اش با پسرش را دچار مخاطره می‌کند.

بازیگران: فهیمه سلیمانی، مهدی سپهر، عرشیا حسن زاده، مهری آل آقا، محمدرضا ژاله، مهشید غفارنژاد، مهسا نظری، آتیه جاوید، احمد ذبیحی ثانی و لیلا ملك نیا.

دلبری از تلویزیون

علاقه‌مندان به ملودرام‌هایی با محوریت جنگ و دفاع مقدس می‌توانند این جمعه گیرنده‌های خود را روی شبکه افق تنظیم کنند تا فیلم سینمایی دلبری را به کارگردانی سید جلال دهقانی اشکذری، از ساعت ۱۸ و ۳۰ دقیقه از طریق این شبکه به تماشا بنشینند.

قصه: این فیلم درباره زنی به نام طوبی است که همسر یك جانباز قطع نخاعی است که فقط می‌تواند چشمانش را حرکت بدهد. طوبی در شب عروسی خواهرزاده‌اش تلاش می‌کند بیش از پیش به همسرش توجه کند، اما...

بازیگران: هنگامه قاضیانی، آتیلا پسیانی، عباس غزالی و محمدرضا شیرخانلو و....

بچه‌های آسمان تلویزیونی

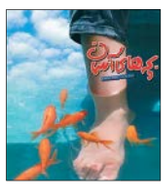

فیلم سینمایی بچه‌های آسمان اثر تحسین‌شده مجید مجیدی این هفته از ساعت ۱۷ از شبکه نمایش به نمایش در خواهد آمد.

قصه: پسرکی به نام علی کفش‌های خواهرش را گم می‌کند. از آنجا که زهرا کفش دیگری ندارد و پدر هم توانایی مالی خرید کفش نو را ندارد، قرار می‌گذارند صبح‌ها زهرا، کتانی علی را بپوشد و ظهر علی با کتانی به مدرسه برود. با وجود تلاشی که زهرا برای به‌موقع رساندن کفش‌ها می‌کند، اما علی هر روز دیر به مدرسه می‌رسد تا این‌که...

بازیگران: میرفرخ هاشمیان، بهاره صدیقی و رضا ناجی.

خسرو شکیبایی مهمان خانه‌ها

شبکه نمایش برای ظهر جمعه (ساعت ۱۳) فیلم سینمایی «عبور از غبار» فیلمی به کارگردانی پوران درخشنده محصول سال ۱۳۶۸ را در نظر گرفته است.

قصه: معلمی با همسر و فرزندش در یکی از روستاهای حومه تهران زندگی می‌کند. او به سختی موفق می‌شود خانه‌ای در بلندی تپه‌ای بسازد اما به زودی متوجه می‌شود همسرش از بیماری کلیه رنج می‌برد و درشرف مرگ است. تمام اقدامات او به دلیل وضع نامساعد مالی برای همسر بیمارش بی‌نتیجه می‌ماند تا این‌که مادر یکی از شاگردانش که به نظر می‌رسد دانش‌آموز بی‌انضباطی است، بدون اطلاع معلم به بیمارستان می‌رود و...

بازیگران: خسرو شکیبایی، مهناز افضلی، عطاءا... زاهد، نعمت‌ا... گرجی، پروین کوشیار، ملیحه اکبری کلادره و...

سیمای رسانه ملی برای روزهای پایانی هفته آخر بهمن آثار متنوعی از سینمای ایران انتخاب کرده: دلبری بچه‌های آسمان فارنهایت ۴۵۱ کد یک قاتل استرداد عبور از غبار و...

خبر

داوری ۲۵۰ اثر در بخش آگهی و تبلیغات تلویزیونی جام جم

دبیر کمیسیون آگهی‌ها و تبلیغات تلویزیونی گفت: ما از همه شرکت‌های تبلیغاتی فعال اعم از دولتی و خصوصی برای شرکت در این دوره دعوت کردیم، البته آثار ارسالی می‌بایست استانداردهای مدنظر ما را لحاظ می‌کردند.

به گزارش جشنواره جام‌جم، عباس مهدوی‌مهر، دبیر کمیسیون آگهی‌ها و تبلیغات تلویزیونی جشنواره جام‌جم با اشاره به اهمیت این کمیسیون گفت: امسال بعد از حدود ۱۲ سال شاهد فراخوان برای دریافت آثار در حوزه تبلیغات و آگهی‌ها هستیم و دلیل این مساله نیز آن است که در دنیای امروز آگهی‌ها همانند یك رسانه عمل می‌کنند و نقش بسزایی در جهت‌دهی به افکار عمومی دارند.

او درباره ترکیب داوران این دوره از کمیسیون اظهار کرد: محمود محمدیان، محمدرحیم اسفیدانی، سعید نبویان، سعید سبحانی، مازیار حبیبی‌نیا، پویا بادکوبه و پریسا پورشانی در این دوره از جشنواره جام‌جم به داوری آثار رسیده در بخش آگهی و تبلیغات تلویزیونی می‌پردازند.

مهدوی‌مهر تصریح کرد: طی بخشنامه اعلامی ما به شرکت‌های تبلیغاتی، آثار در حوزه‌های تیزر تلویزیونی، رادیویی و زیرنویس امکان شرکت در این دوره از جشنواره را داشتند.

دبیر کمیسیون آگهی‌ها و تبلیغات تلویزیونی جشنواره جام‌جم بیان کرد: چند روزی است فرآیند داوری روی آثار انجام می‌شود تا بتوانیم در زمان مقرر، آثار برگزیده این دوره را انتخاب کنیم.

او درباره بخش‌های مختلف این دوره از بخش آگهی و تبلیغات جشنواره جام‌جم بیان کرد: بهترین آگهی تلویزیونی، رادیویی، فرهنگی - مذهبی، ایده، تاثیرگذاری، شعر و موسیقی، متن و شعار تبلیغاتی، کارگردان، تصویربردار، صدابردار و صداگذار، طراح صحنه و لباس، سناریو، تدوین، گریم، بازیگر زن و بازیگر مرد و تولید بخش‌هایی هستند که آثار در آنها مورد ارزیابی و داوری قرار می‌گیرند.

مهدوی‌مهر در پایان خاطر نشان کرد: ما از همه شرکت‌های تبلیغاتی فعال اعم از دولتی و خصوصی برای شرکت در این دوره از مسابقه دعوت کردیم و هیچ‌گونه منعی برای شرکت‌ها وجود نداشته است، البته آثار ارسالی باید استانداردهای مدنظر ما را لحاظ می‌کردند تا امکان شرکت آثارشان فراهم می‌شد.

آگهی فراخوان مزایده عمومی
۹۷/۳۶
صدا و سیمای جمهوری اسلامی ایران
نوبت اول

◄ **نام سازمان مزایده‌گزار:** سازمان صدا و سیمای جمهوری اسلامی ایران
◄ **موضوع مزایده:** سازمان صدا و سیمای جمهوری اسلامی ایران در نظر دارد، زمان‌های پذیرش، جذب و پخش آگهی‌های بازرگانی بومی شبکه‌های رادیویی و تلویزیونی استانی و محلی تمامی مراکز استان شامل: آگهی مستقیم (تیزر)، زیرنویس، دعوت به تماشا (تقدیم برنامه)، نشان آگهی (آرم آگهی)، حک آرم و گزارش آگهی (به استثنای حوزه خدمات ارزش افزوده) و مدیریت پیمان آگهی‌های ملی استانی به مآخذ ۵ درصد ارزش ریالی پخش صورت گرفته و وصول شده را به صورت یکجا و به شرح ذیل برای مدت ۱۲ ماه شمسی از تاریخ ۱۳۹۸/۰۱/۰۱ تا ۱۳۹۸/۱۲/۲۹ به متقاضیان واجد شرایط واگذار نماید.
◄ **مهلت دریافت اسناد مزایده:** از ساعت ۹ روز یکشنبه مورخ ۹۷/۱۱/۲۸ حداکثر تا ساعت ۱۶ روز چهارشنبه مورخ ۹۷/۱۲/۰۱ می‌باشد.
◄ **نحوه دریافت اسناد مزایده:** کلیه مراحل برگزاری مزایده از دریافت اسناد تا ارائه پیشنهاد مزایده‌گران و بازگشایی پاکت‌ها از طریق درگاه سامانه تدارکات الکترونیکی دولت (ستاد) به آدرس www.setadiran.ir انجام خواهد شد و لازم است مزایده‌گران در صورت عدم عضویت قبلی، مراحل ثبت‌نام در سایت مذکور و دریافت گواهی الکترونیکی را جهت شرکت در مزایده محقق سازند.
◄ **مهلت ارسال پیشنهادها:** پاکات (الف، ب و ج) بایستی حداکثر تا ساعت ۱۶ روز شنبه مورخ ۹۷/۱۲/۱۱ در بستر سامانه ستاد ارسال گردد. ضمنا پاکت الف حاوی ضمانت‌نامه بانکی، پاکت ب حاوی اسناد، شرایط عمومی و مدارک موردنیاز برای شرکت در مزایده و پاکت ج حاوی پیشنهاد قیمت می‌بایست حداکثر تا ساعت ۱۶ روز شنبه مورخ ۹۷/۱۲/۱۱ به صورت درب بسته به سازمان صدا و سیما به آدرس: تهران- خیابان ولی‌عصر، جنب مسجد بلال- ساختمان اداری جام‌جم طبقه چهارم، امور خرید و قراردادها، دبیرخانه کمیسیون مناقصه و مزایده اداره کل امور کالا تسلیم گردد.
◄ **زمان بازگشایی پاکت‌های (الف و ب):** راس ساعت ۱۵ روز یکشنبه مورخ ۹۷/۱۲/۱۲ در دفتر معاون محترم منابع مالی و سرمایه انسانی سازمان صدا و سیمای جمهوری اسلامی ایران می‌باشد.
◄ **زمان بازگشایی پاکت‌های (ج):** پس از بازگشایی پاکات (الف و ب) و همچنین بررسی شرایط عمومی ذکر شده در اسناد مزایده که توسط متقاضیان ارائه شده، پاکت‌های (ج) گروه‌هایی که دارای صلاحیت و حائز شرایط مزایده باشند در همان روز و همان محل بازگشایی خواهد شد.
◄ **قیمت اسناد و نحوه واریز وجه:** مبلغ ۵/۰۰۰/۰۰۰ ریال به حساب جاری ۴۱۰۱۰۲۹۱۷۱۲۰۴۲۷۳ و با شماره شبا IR ۳۱۰۱۰۰۰۰۴۱۰۱۰۲۹۱۷۱۲۰۴۲۷۳ نزد بانک مرکزی به نام سازمان صدا و سیمای جمهوری اسلامی ایران.
◄ **میزان تضمین شرکت در مزایده:** مبلغ ۱۲/۰۰۰/۰۰۰/۰۰۰ ریال به‌صورت ضمانتنامه بانکی خواهد بود.
◄ برای کسب اطلاعات بیشتر در خصوص نحوه دریافت اسناد و تحویل پاکات با شماره تلفن ۲۲۱۶۷۴۷۹ و جهت دریافت اطلاعات در خصوص شرایط واگذاری موضوع مزایده با شماره تلفن‌های ۲۲۰۱۳۷۲۵ و ۲۲۶۵۷۹۰۴ تماس حاصل نمایید.

اداره کل امور کالا