پورعلی گنجی در العربی می‌ماند

مرتضی پورعلی گنجی مدافع ایرانی العربی قطر با وجود بحران کرونا، در این تیم ماندگار شد. نشریه «الوطن» قطر نوشت: ویروس کرونا باعث شده تا باشگاه‌های فوتبال دچار بحران مالی شوند و آینده بازیکنان‌شان در خطر باشد؛ اما باشگاه العربی در این زمینه نیازی به تغییرات ندارد. هر چهار لژیونر این تیم (که مرتضی یکی از آنهاست) قرارداد دارند.

الاهلی باز هم امید را می‌خواهد

باشگاه الاهلی قطر از این‌که امید ابراهیمی را به‌راحتی از دست داد پشیمان شده و به دنبال بازگرداندن این هافبک پرتلاش ایرانی است. استاد الدوحه نوشت: امید ابراهیمی تابستان دو سال پیش، بعد از ترک استقلال راهی لیگ ستارگان قطر شد تا پیراهن الاهلی را بر تن کند. ابراهیمی در یک فصلی که برابر الاهلی به میدان رفت عملکرد خوبی از خود نشان داد اما روبن دی لابار را سرمربی الاهلی اعلام کرد که به این هافبک ایرانی نیاز ندارد. ابراهیمی اکنون عضو تیم یوپن بلژیک است.

میزبانی سنندج از کشتی باشگاه‌های جهان

فدراسیون کشتی با میزبانی شهر سنندج برای برگزاری هفتمین دوره جام باشگاه‌های کشتی فرنگی جهان موافقت کرد. طی هفته‌های اخیر برخی از استان‌ها آمادگی خود را برای میزبانی از هفتمین دوره مسابقات جام باشگاه‌های جهان اعلام کردند که بعد از مذاکرات صورت‌گرفته میان رئیس سازمان لیگ و استاندار کردستان، نام شهر سنندج به عنوان گزینه اصلی مطرح شد.

با توجه به اعلام آمادگی رسمی از سوی اداره کل ورزش و جوانان استان کردستان، فدراسیون کشتی نیز با بررسی تمامی جوانب موافقت خود را با میزبانی شهر سنندج از هفتمین دوره مسابقات کشتی فرنگی جام باشگاه‌های جهان اعلام کرد.

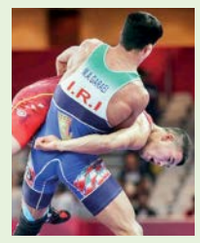

حسن رحیمی مدال آور کشتی ایران از ورزش، کرونا و بازگشت به تیم ملی می‌گوید

دست مردم خیّر را می‌بوسم

با آن‌که گنجینه‌ای از مدال‌های رنگارنگ جهان و المپیک دارد اما این روزها نه به مدال و کشتی که فقط به هموطنانش فکر می‌کند

عکس: ایرنا

مازیار فیروزی
ورزش

حسن رحیمی این روزها سرش به شدت شلوغ است. نه به خاطر ورزش. همه هم و غم این روزهای مدال آور المپیک فقط یک چیز است، کمک به مردم برای رهایی از کرونا، برای رهایی از گرسنگی و برای رهایی از فقری که سال‌هاست با آن دست و پنجه نرم می‌کنند. این روزها وقتی با او تماس می‌گیریم خودش می‌داند که سوال و جواب‌ها ارتباط زیادی به ورزش ندارد: «اشکالی ندارد. تا باشد از این سوال و جواب‌ها. خدا هر کسی را که قدمی برای این مردم برمی‌دارد خیر بدهد.»

زندگی‌ام فقط شده موسسه امام علی(ع)

این روزها بیشتر وقتم را با موسسه خیریه امام علی(ع) می گذرانم. آنجا کمک می‌کنم و گوشه‌ای از کار را می گیرم. فقط هم من نیستم. قبلا هم عرض کردم دوستان زیادی هستند که می آیند و کمک می کنند. این روزها با توجه به شرایطی که کرونا برای ما به وجود آورده عمده فعالیت های ما توزیع ماسک و مواد ضدعفونی‌کننده، ارزاق و دارو است. خدا را شکر که تا الان همه چیز فراهم بوده و توانسته‌ایم به بخش زیادی از اهدافی که داریم برسیم.

تا الان کسی از بچه‌ها بیمار نشده است

چند وقت پیش خبر رسید که سجاد گنج زاده یکی از قهرمانان ارزنده کشورمان که ما در کنار ایشان فعالیت می کنیم مبتلا به کرونا شده است. علائم داشت اما کرونا نگرفته بود. خدا را شکر پس از تست مشخص شد که مشکلی نبوده است. خدا را شکر با همکاری موسسه و کمیته امداد زنان سرپرست خانوار از قبل شناسایی شده‌اند. ما هم به صورت جداگانه با ماسک و تجهیزات کامل فعالیت‌های خودمان را انجام می‌دهیم. این کار را حداقل هر ۲۰ روز یکبار انجام می‌دهیم تا مردم بتوانند امورات خودشان را بگذرانند.

دست مردم خیّر را می بوسم

خیلی از فعالیت هایی که ما می کنیم سرمنشا آن مردم است و کمک های این عزیزان. دمشان گرم. خیلی از اقلام مانند برنج و گوشت و مرغ را آنها اهدا می کنند. خیلی‌ها هم برای موسسه خادمان علی‌بن‌ابیطالب(ع) پول واریز می‌کنند تا تبدیل به بسته‌های مواد غذایی شود. خدا خیرشان بدهد. ما اینجا یک رابط هستیم، یک وسیله برای این‌که کمک‌های مردم را به دست کسانی که نیاز دارند برسانیم.

خیلی از مردم مجبورند برای به دست آوردن روزی خودشان از خانه خارج شوند. ما هدف‌مان این بود که این اتفاق نیفتد. خدا را شکر خیلی از مردم هم رعایت کرده‌اند و آن‌طور که شنیده‌ام آمار مبتلایان و فوت شدگان در ایران پایین آمده است.

عقده المپیک ندارم

من حضور در المپیک را تجربه کرده‌ام و عقده المپیک را ندارم. واقعا هم به طور جدی برنامه‌ای برای این‌که به کشتی برگردم ندارم، اما همه آنهایی که حسن رحیمی را می‌شناسند می‌دانند اگر بخواهم کاری را انجام بدهم حتما انجام می دهم. هم توانایی‌اش را دارم و هم اعتماد به نفس‌اش را. سه سال است از میادین دور هستم اما مطمئن باشید اگر بخواهم می توانم خودم را آماده کنم.

تعویق المپیک برای خیلی ها خوب شد

من نمی‌توانم خیلی دقیق از این بگویم که این تعویق خوب شد یا نه. اما مثلا برای حسن یزدانی که آسیب‌دیده بود این اتفاق خوب شد، چرا که می تواند با خیال راحت‌تری خودش را آماده کند. ورزشکاری که آسیب می‌بیند و زیر تیغ جراحی می‌رود استرس زیادی را تحمل می کند. اما خب خیلی‌ها هم هستند که از این اتفاق آسیب دیده‌اند؛ مثل سبک‌وزن‌ها که باید مدام وزن کم کنند. امیدوارم در المپیک اتفاق‌های خوبی برای ورزش ما بیفتد.

دوست ندارم کار اداری بکنم

از روزی که از کشتی فاصله گرفته‌ام کسی یک تماس هم نگرفته است. من علاقه زیادی به کارهای اداری ندارم و بیشتر دوست دارم در ورزش کارهای فنی انجام بدهم. تا به حال هم پیشنهادی از هیچ کجا نداشته‌ام. جسته و گریخته در محله خودمان به نوجوانان و آنهایی که علاقه زیادی به کشتی دارند تمرین می‌دهم اما عطش زیادی دارم و می‌توانم تجربیاتی که سال ها به دست آورده ام را در اختیار عشق کشتی‌ها قرار بدهم.

رحیمی: خوشحالیم تست کرونای سجاد(گنج‌زاده) منفی شد. هدف همه ما قهرمانان، کمک به خانواده‌های ضعیف به‌خصوص زنان سرپرست خانوار است و با رعایت پروتکل‌های بهداشتی فعالیت می‌کنیم

کوتاه از ورزش

رسن، نامزد بهترین لژیونر عراق

بشار رسن، هافبک عراقی پرسپولیس نامزد بهترین لژیونر فوتبال کشورش شده است. سایت بازیکنان حرفه‌ای عراق نوشت: بشار رسن، هافبک عراقی تیم فوتبال پرسپولیس نامزد بهترین لژیونر فوتبال عراق در چند فصل اخیر شده است. بعد از توقف رقابت‌های فوتبالی، این نظرسنجی برگزار شده تا بهترین بازیکن بین‌المللی فوتبال عراق شناخته شود.

غیر از بشار رسن که در چند فصل اخیر در پرسپولیس عملکرد خوبی داشته و با این تیم نایب‌قهرمانی در لیگ قهرمانان آسیا را نیز به دست آورده است، جستن میرام، بازیکن تیم رئال سالت لیک، علی عدنان از ونکوور وایتکپس، اسامه رشید بازیکن تیم سانتاکلارا و احمد یاسین بازیکن تیم هاکن سوئد نیز حضور دارند.

آغاز تمرینات در NBA از جمعه

تاسیسات NBA برای تمرین بسکتبالیست‌ها از جمعه همین هفته باز می‌شود. روزنامه آس اسپانیا نوشت: براساس گفته آدرین وینارو فسکی، رقابت‌های بسکتبال آمریکا نخستین گام را برای ازسرگیری فرضی بازی‌ها برمی‌دارد. روزنامه‌نگار ESPN اعلام کرد که از اول می (۱۲ اردیبهشت) تاسیسات ورزشی هریک از شهرها که محدودیت کمتری در قرنطینه دارند باز خواهد شد تا تمرین‌های انفرادی برگزار شود. البته این موضوع به معنای ازسرگیری زودهنگام NBA نیست؛ چون آمریکا در وضعیت قرمز قرار دارد. بازیکنان از جمعه می‌توانند با باز شدن تاسیسات، در یک جای امن تمرین کنند؛ اما تمرین‌های گروهی ممنوع است.

شرکت توسعه منابع انرژی توان

آگهی مناقصه عمومی دو مرحله‌ای

شماره ۶۴۶۰۹۹۲۶

گروه صنعتی شهید عارفی (ذوب فلزات فجر) در نظر دارد، **نسبت به تأمین یک دستگاه کوره شاتلی با مشخصات ذیل از طریق برگزاری مناقصه عمومی دو مرحله‌ای** اقدام نماید.

مورد استفاده: پخت فرآورده های نسوز
Type: shuttle kiln — با سرویس حرارتی ماکزیمم ۱۸۰۰ درجه سانتیگراد
Capacity.year 10000t — مصرف سوخت: گاز طبیعی
تلرانس دمایی ۱۰± درجه سانتیگراد و به صورت کاملاً اتوماتیک می‌باشد.

لذا از کلیه شرکت‌های که توان تأمین و ساخت دستگاه فوق می‌باشند، دعوت به‌عمل می‌آید حداکثر تا تاریخ **۱۳۹۹/۰۲/۱۸** جهت دریافت اسناد مناقصه به نشانی: تهران، میدان بسیج، جاده خاوران، بعد از بازار گل امام رضا (ع)، جنب کارخانجات سیمان تهران، گروه صنعتی شهید عارفی (ذوب فلزات فجر)، مدیریت بازرگانی مراجعه نمایند. تلفن: ۳۳۴۲۱۱۷۷-۳۳۴۲۱۱۸۵

۱ مناقصه‌گزار در رد یا قبول پیشنهادات مختار می باشد.
۲ هزینه نشر آگهی به عهده برنده مناقصه خواهد بود.
۳ واریز مبلغ -/۴۰۰/۰۰۰ ریال جهت خرید و دریافت اسناد شرکت در مناقصه به حساب جاری شماره **۱۲۹۱۸۰۰۰۳۶۲۰۶** بانک سپه ذوب فلزات غنی‌آباد تهران کد **۱۲۹۱** به‌نام شرکت توسعه منابع انرژی توان و یا از طریق دستگاه کارتخوان و ارائه معرفی‌نامه الزامی می‌باشد.
۴ سپرده تضمین شرکت در مناقصه به مبلغ -/۶،۱۵۰،۰۰۰،۰۰۰ ریال به‌صورت ضمانتنامه بانکی یا چک بانکی در وجه شرکت توسعه منابع انرژی توان می‌باشد.
۵ آخرین مهلت ارسال پاکات تا تاریخ **۱۳۹۹/۰۲/۲۸** می‌باشد.
۶ سایر اطلاعات و جزئیات مربوط به مناقصه فوق، در اسناد مناقصه مندرج می‌باشد.

م الف / ۲۶۸