مولر بازی با لیورپول را از دست داد

توماس مولر، مهاجم بایرن مونیخ در بازی برابر آژاکس در مرحله گروهی لیگ قهرمانان اروپا خطای غیرورزشی انجام داد و یوفا اکنون رای خود را درباره این بازیکن اعلام کرد و مولر را دو بازی از همراهی تیمش محروم کرد. به گزارش دیلی‌میل، به این ترتیب مولر نمی‌تواند در دو بازی رفت و برگشت برابر لیورپول در لیگ قهرمانان اروپا و از مرحله یك هشتم نهایی تیمش را همراهی کند.

اندی ماری امسال خداحافظی می‌کند

اندی ماری، تنیسور مطرح اهل کشور اسکاتلند اعلام کرد که پس از حضور در رقابت‌های ویمبلدون در سال جاری میلادی رسما از دنیای تنیس خداحافظی خواهد کرد. به گزارش تسنیم، این ورزشکار پرافتخار دلیل این تصمیم را درگیر بودن با یك مصدومیت و بیماری مزمن اعلام کرد و گفت که نزدیك به ۱۸ ماه با این وضعیت مواجه بوده است.

این تیم ملی بهترین خانواده من بوده است

کی‌روش: ما یك تیم مغرور نیستیم

کارلوس کی‌روش، سرمربی تیم ملی در آستانه بازی با ویتنام در کنفرانس مطبوعاتی حاضر شد و به سوالات خبرنگاران پاسخ داد. او در ابتدا گفت: «ممنون از همه کسانی که آمدند در کنفرانس مطبوعاتی شرکت کردند. به اینجا خوش آمدید. بازی دوم را پیش‌رو داریم مقابل تیم بسیار خوب ویتنام. تیمی که کادر مربیگری خوبی دارد. برای آماده‌سازی تلاش‌های گسترده‌ای صورت گرفته است. البته ایران هم خوشبختانه کاملا آماده است. تك‌تك بازیکنان آمادگی حضور در بازی امروز را دارند و در حال جنگیدن برای به دست آوردن یکی از جایگاه‌ها در زمین هستند. امیدوارم که بتوانیم بازی خوبی مقابل ویتنام انجام دهیم».

سوال بعدی از کی‌روش این بود؛ با توجه به این‌که برد پرگلی مقابل یمن داشتیم خیلی‌ها انتظار دارند چنین بردی مقابل ویتنام به‌دست بیاید. فکر می‌کنید این توانایی هست که فردا شاهد برد پرگل باشیم؟ سرمربی پاسخ داد: «ببینید، تفاوت بین فوتبال که ورزش است و صحنه تئاتر یا اپرا این است که در فوتبال باید رقابت کنید. یك ورزش است، رقابت است. همیشه حریفی دارید. همان‌طور که شما آرزو و رویایی دارید آنها هم دارند و تلاش می‌کنند به برد برسند. خانواده‌ها، هواداران و دوستان‌شان حمایت می‌کنند. در بازی‌های اول دیدید که مسابقات دشواری در پیش داریم. تمام تیم‌ها نزدیك هستند. تیم ویتنام هم کادر فنی خوبی دارد. بازیکنان صادق و متعهدی دارند. از اکتبر ۲۰۱۸ تا الان ۱۳ بازی دوستانه داشتند. از دسامبر تا الان شش بازی دوستانه داشتند. بازیکنان این تیم صادقانه می‌جنگند.» می‌دانیم بازی‌ها سخت است. صدرنشینی ولی برای ما خوب است و راه را هموارتر می‌کند.

شما به تفاضل گل هم فکر می‌کنید؟ کی‌روش جواب این سوال را این‌طور داد: «نه ما به این صورت فکر نمی‌کنیم چون یک تیم مغرور نیستیم. تیمی هستیم که از افراد فروتن شکل گرفته است. همیشه به عنوان رهبر تیم سعی می‌کنم یك سری مسائل اصولی را در اختیار بازیکنان قرار دهم. ما همیشه تلاش‌مان این بوده است و من سعی کردم مسائل پایه‌ای را از بعد شخصیت خوب به بازیکنان بیاموزم. مهم‌ترین مساله این است که باید به حریف احترام گذاشت. اگر در نظر نگیریم تبدیل به افراد مغرور می‌شویم. ما به هیچ شرطی این‌گونه فکر نمی‌کنیم. همیشه تفکر ماست که حریف هم می‌خواهد فوتبال بازی کند.

سوال بعدی درباره حضور نلو وینگادا کنار تیم ملی بود که کی‌روش پاسخ داد: «من همیشه در طول مربیگری همیشه تلاش کردم افرادی را در کنارم داشته باشم که افراد لایقی باشند و به تیم کمك کنند تا پیروز باشد. خوشبختانه در طول مربیگری دوستان و متحدینی در سراسر دنیا دارم. این دوستان در هشت سال گذشته هم کنار من بودند بدون هیچ چشمداشتی. نلو به ما کمك خواهد کرد.» سرمربی ادامه داد: «اعتقاد راسخ دارم که اگر بخواهیم به موفقیت برسیم همیشه نیاز به دو تیم داریم. یك تیم موفق درون زمین و یك تیم خارج از زمین که تیم داخل زمین. همچنین در این سال‌ها در بین بازیکنانم، دو بازیکن بودند که تیم را رهبری کردند. اول نکونام بود و در حال حاضر مسؤولیت رهبری بازیکنان با مسعود شجاعی است که هر دوی آنها الگوی بازیکنان هستند. هم به بازیکنانم و هم به کادرم افتخار می‌کنم. این بهترین خانواده من بوده است. البته به غیر از خانواده شخصی من.»

واکنش کی‌روش به پیشنهاد کلمبیا

شایعات زیادی پیرامون جدایی کارلوس کی‌روش از تیم ملی ایران وجود داشت و بعضی رسانه‌ها او را راهی کلمبیا کرده بودند. با این حال او در کنفرانس خبری پیش از بازی مقابل ویتنام به این شایعات پایان داد: «همان‌طور که اشاره کردید الان زمان مناسبی برای مطرح کردن این صحبت‌ها نیست به خاطر این‌که من وظیفه‌ای دارم و تا بی‌نهایت باید تمرکز و انگیزه‌مان را به این بازی بدهیم. وظیفه بازی با ویتنام و عراق. الان زمانی نیست که بخواهم به مساله دیگری فکر کنم و درباره‌اش حرف بزنم. ما هنوز مسیری بسیار طولانی در پیش داریم. با تمرکز کامل روی وظیفه‌ام فکر می‌کنم و تاکید می‌کنم خانواده فوتبالی ما قوی است. ما یکی از قوی‌ترین خانواده‌های فوتبالی هستیم.»

کی‌روش: اعتقاد راسخ دارم که اگر بخواهیم به موفقیت برسیم همیشه نیاز به دو تیم داریم. یك تیم موفق درون زمین و یك تیم خارج از زمین که از تیم داخل زمین حمایت کند

رضا پورعالی

ورزش

تیم ملی فوتبال ایران با بهترین برد در دور اول بازی‌های مرحله گروهی در برابر ویتنام قرار می‌گیرد. نمی‌دانیم این برد پرگل در بازی اول برای ما بد بود یا خوب؛ اما به هر حال تیم ما به عنوان صدرنشین گروه، امروز در برابر تیمی قرار می‌گیرد که در بازی اول تلاشی قابل ستایش در برابر عراق نشان داد.

کارلوس کی‌روش، سرمربی تیم ملی که برای دیدن بازی ویتنام و عراق به ورزشگاه زاید ابوظبی رفته بود؛ بلافاصله بعد از بازی و در بیرون ورزشگاه اعتراف کرد از نمایش ویتنام شگفت‌زده شده است.

با وجود بازی قابل دفاع ویتنام، باید به کی‌روش حق داد که بخواهد ترکیبش را با وسواس بیشتری انتخاب کند، اما تجربه نشان داده سرمربی ایران روی ریل خودش حرکت می‌کند و دقیقا همان کاری را انجام می‌دهد که کارلوس کی‌روش باید انجام دهد. او در هر بازی با احتیاط کامل کار می‌کند و حتی ویتنام را هم حریف قابل احترامی می‌خواند.

ترکیب اصلی

گرچه کی‌روش در مقدماتی جام جهانی به ما ثابت کرد حتی به ترکیب تیم برنده هم دست می‌زند، اما شاید ترکیب امروز او بنا به دلایلی به ترکیب بازی اول کمی نزدیك باشد.

علیرضا بیرانوند، محسن پورعلی‌گنجی، پژمان منتظری، امید ابراهیمی، اشکان دژاگه، رامین رضاییان، میلاد محمدی، وحید امیری، مهدی ترابی (یا سامان قدوس)، سردار آزمون و مهدی طارمی، بازیکنانی هستند که می‌توانند در بیشتر دقایق این بازی هم در زمین باشند. علیرضا جهانبخش که به تازگی تمرینات گروهی را آغاز کرده، آماده این بازی است، اما بعید به نظر می‌رسد کی‌روش در موردش خطر کند و به این زودی او را به زمین بفرستد. جهانبخش باید به طور کامل از کمند مصدومیت رها شود تا در بازی‌های مهم‌تر دست کی‌روش را بگیرد.

اولین بازی

تیم ملی ایران از اولین بازی در شهریور ۱۳۲۰ که با افغانستان به تساوی بدون گل رسید، تاکنون بازی‌های فراوانی مقابل تیم‌های جنوب شرق آسیا برگزار کرده است. از دو کره، چین و ژاپن گرفته

ترس ویتنامی‌ها از علیرضا جهانبخش

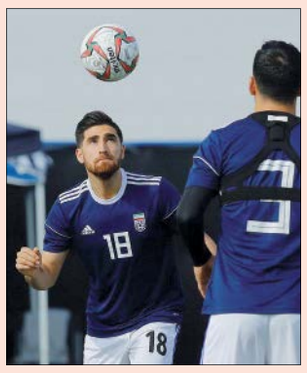

رسانه‌های ویتنام از حضور جهانبخش در بازی مقابل تیم ملی کشورشان هراس دارند. خبر خوب برای تیم ملی ایران این است، علیرضا جهانبخش که سابقه حضور در دو جام جهانی را در کارنامه دارد، شرایط بازگشت به ترکیب ایران را به دست آورده است این در حالی است که کی‌روش ادعا کرده بود روی جهانبخش برای مراحل بعدی حساب کرده است. با این حال بعید است که سرمربی تیم ملی روی این بازیکن برای جدال مقابل ویتنام حساب باز کند و شاید او یك اسلحه خطرناك برای دیدار با عراق یا مرحله بعدی باشد. تیم ملی ایران امروز شنبه به مصاف ویتنام خواهد رفت و امیدوار است با برتری در این بازی جواز صعود به مرحله بعدی را پیش از تقابل با عراق نصیب خود کند.

تعجب کاپیتان از یك سوال!

مسعود شجاعی و کارلوس کی‌روش که به عنوان نمایندگان تیم ملی در کنفرانس خبری بازی ایران مقابل ویتنام حضور داشتند، به سوالات خبرنگاران پاسخ دادند. در بخشی از این کنفرانس از مسعود شجاعی سوال شد: «تیم ملی ایران به همه حریفان احترام می‌گذارد. آیا این به آن معناست که حریفان به شما احترام نمی‌گذارند؟» کاپیتان تیم ملی در پاسخ به این سوال گفت: «منظور شما را نمی‌فهمم. هیچ‌وقت نگفتم به ما احترام نگذاشتند. من به این دلیل این حرف را زدم که ما قابل احترام هستیم، فرقی ندارد با چه تیمی بازی می‌کنیم. شاید یك تیم ضعیف‌تر یا قوی‌تر باشد. چیزی که هست فقط درباره تیم خودمان فکر می‌کنم. ما با احترام مقابل رقبا بازی می‌کنیم».

آیا این بار تیم ملی ورزش

شر
فرا
دید
۱۲ هز
ایرا
آمد
به د

استقبال نشد. اما بازی تیم ملی مقابل ویتنام
ایرانیان را در ورزشگاه بیشتر می‌کند، گنجای
می‌کند جو سکوها را به نفع خود تغییر دهند. با
پیش بینی می‌شود ورزشگاه آل‌نهیان با ظرفیت

ابراهیم‌زاده: باید مراقب سرعت ویتنام باشیم

در ماجرای جنجالی کمیته انتقالی و داستان‌های گذشته فدراسیون فوتبال، منصور ابراهیم‌زاده برای مدتی به عنوان سرمربی تیم ملی، کارها را پیش برد. او حالا در آمریکا زندگی می‌کند و فصل قبل، چند صباحی هدایت سپاهان را برعهده داشت. ابراهیم‌زاده در مورد جام ملت‌های آسیا گفت: بازی‌ها را پیگیری می‌کنم و تصورم این است که در مرحله گروهی، نمی‌توان در مورد کیفیت تیم‌ها نظر کارشناسی داد. باید باز هم شاهد بازی‌های بیشتری باشیم چون بعید می‌دانم کیفیت ژاپن، استرالیا، کره جنوبی و... آن فوتبالی باشد که از این تیم‌ها دیدیم. او افزود: دیدار تیم ملی مقابل یمن را دیدم. گذشته از این‌که یمن تیم قدرتمندی نبود، اما تیم ملی نمایش بسیار دلپذیری را ارائه کرد تا همه نسبت به قهرمانی در آسیا امیدوار شویم. سرعت انتقال از خط میانی به خط حمله توسط ملی‌پوشان کشورمان بسیار خوب بود و نشان از آمادگی و هماهنگی بالا بین بچه‌ها می‌داد. البته شاید در ارسال پاس‌های نهایی، هنوز ضعف‌هایی در تیم ملی شاهد باشیم. اما نتیجه برد خوب با بازی قدرتمندانه که حریف را سردرگم کرده بود، بهترین شروع ممکن به حساب می‌آمد. سرمربی پیشین ذوب‌آهن اصفهان در نهایت گفت: برای بازی امروز مقابل ویتنام، بعید می‌دانم کار سختی داشته باشیم چون عراق نیز توانست بازی باخته برابر این تیم را به پیروزی تبدیل کند، اما باید مراقب سرعت ویتنام باشیم. این تیم از سرعت بالا و سختکوشی بازیکنانش بهره درستی می‌برد و اصلا نباید فریب بی‌نام و نشان بودنشان را بخوریم. ما ان‌شاءا... بعد از پیروزی برابر ویتنام، صعودمان قطعی خواهد شد و به فکر سایر رقابت‌هایمان هستیم.

سرمربی ویتنام: ایران قوی‌ترین تیم آسیاست

پارك هانگ سئو، سرمربی تیم فوتبال ویتنام در نشست خبری پیش از دیدار تیمش برابر ایران گفت: تیم ملی ایران از نظر تاکتیکی تیم بسیار خوبی است و کی‌روش توانسته تیمش را از لحاظ تاکتیکی و هماهنگی به سطح بالایی برساند.

او ادامه داد: بازی سختی برای ما خواهد بود، اما تلاش می‌کنیم تا ایران را به چالش بکشیم. تیم ملی ایران تجربه بالایی دارد ولی می‌خواهیم نشان دهیم تیم جوان و با برنامه ما چیزی از حریف در زمین کم ندارد. من فکر می‌کنم با تلاش زیاد در زمین مسابقه بتوانیم پا به پا حریف بازی کنیم.

از سرمربی ویتنام در ادامه سوال شد آیا بازی با ایران بزرگ‌ترین بازی دوران مربیگری او است، که پاسخ داد: کی‌روش مربی بسیار باهوشی بوده و نزدیك ده سال است که هدایت ایران را به‌عهده دارد. من وقتی بازیکن بودم برابر ایران بازی کردم و این تیم را به‌خوبی می‌شناسم. ویتنام برابر تیمی قرار می‌گیرد که قوی‌ترین تیم فوتبال آسیا است.

پارك هانگ در پاسخ به این سوال که برای کسب مساوی برابر ایران بازی خواهد کرد، گفت: از نظر تکنیکی به ایران نمی‌رسیم ولی هر سرمربی تیمش را برای برد به زمین می‌فرستد و این همان کاری است که ما انجام خواهیم داد.

جام ملت‌ها

خلعتبری در فولادشهر

محمدرضا خلعتبری که در نیم فصل اول لیگ برتر در تیم پدیده مشهد حضور داشت با قراردادی یك سال و نیمه به تیم پیشین خود یعنی ذوب‌آهن پیوست تا پس از ۷ سال دوباره فولادشهری شود. به گزارش جام جم، خلعتبری طی سال‌های ۱۳۸۵ تا ۱۳۹۰، با پیراهن ذوب‌آهن ۱۲۸ بازی انجام داد و توانست ۳۴ گل برای این تیم به ثمر برساند.

حضور مهاجم کروات در تمرین پرسپولیس

تمرین تیم فوتبال پرسپولیس در کمپ اردویی اسپایر قطر صبح دیروز برگزار شد و بازیکنان در این تمرین بیشتر به تمرینات بدنی پرداختند. به گزارش سایت این باشگاه، ماریو بودیمیر، مهاجم کروات مدنظر برانکو ایوانکوویچ، پس از این‌که صبح دیروز به اردوی سرخ‌پوشان در قطر پیوست، اولین تمرین خود را با تیم پرسپولیس انجام داد. بنا به گفته برانکو قیمت این بازیکن حدود ۲۰۰ هزار دلار و ارزان‌تر از گادوین منشا است. پس از بازگشت پرسپولیس به ایران قرارداد این بازیکن نهایی خواهد شد.

شایعه مذاکره تراکتور با گاس هیدینگ

بعد از آن‌که محمد تقوی از سمت خود در تراکتورسازی استعفا کرد، گمانه‌زنی‌های زیادی در مورد سرمربی بعدی این باشگاه مطرح شده است. در این میان گفته می‌شود مسؤولان این تیم به دنبال استخدام یك سرمربی نامدار هستند. بر همین اساس از گاس هیدینگ برای حضور در تبریز نام برده می‌شود. هیدینگ، مربی امیدهای تیم ملی چین است و برای آمدن به ایران باید با فدراسیون فوتبال چین به توافق برسد.