+ در «کلیک» بخوانید
مانع تراشی جدید برای کاربران ایرانی

گفت‌وگو با روزبه حصاری، بازیگر سریال «سلام آقای مدیر»
کاش امیرعلی‌ها تکرار شوند

جام جم
روزنامه فرهنگی، اجتماعی صبح ایران
WWW.JAMEJAMDAILY.IR
یکشنبه ۱۳ مرداد ۱۳۹۸ | ۲ ذی‌الحجه ۱۴۴۰ | ۲۰ صفحه | سال بیستم - شماره ۵۴۴۸ | استان تهران و البرز ۲۰۰۰ تومان - دیگر استان‌ها ۱۰۰۰ تومان | Sunday - 2019 AUG 4

گزارش جام جم از کمبود یکصدهزار معلم در آستانه سال تحصیلی جدید بعلاوه راه‌حل‌های کارشناسان برای خروج از این وضعیت

دانش آموزان حاضر، معلمان غایب!

۱۸

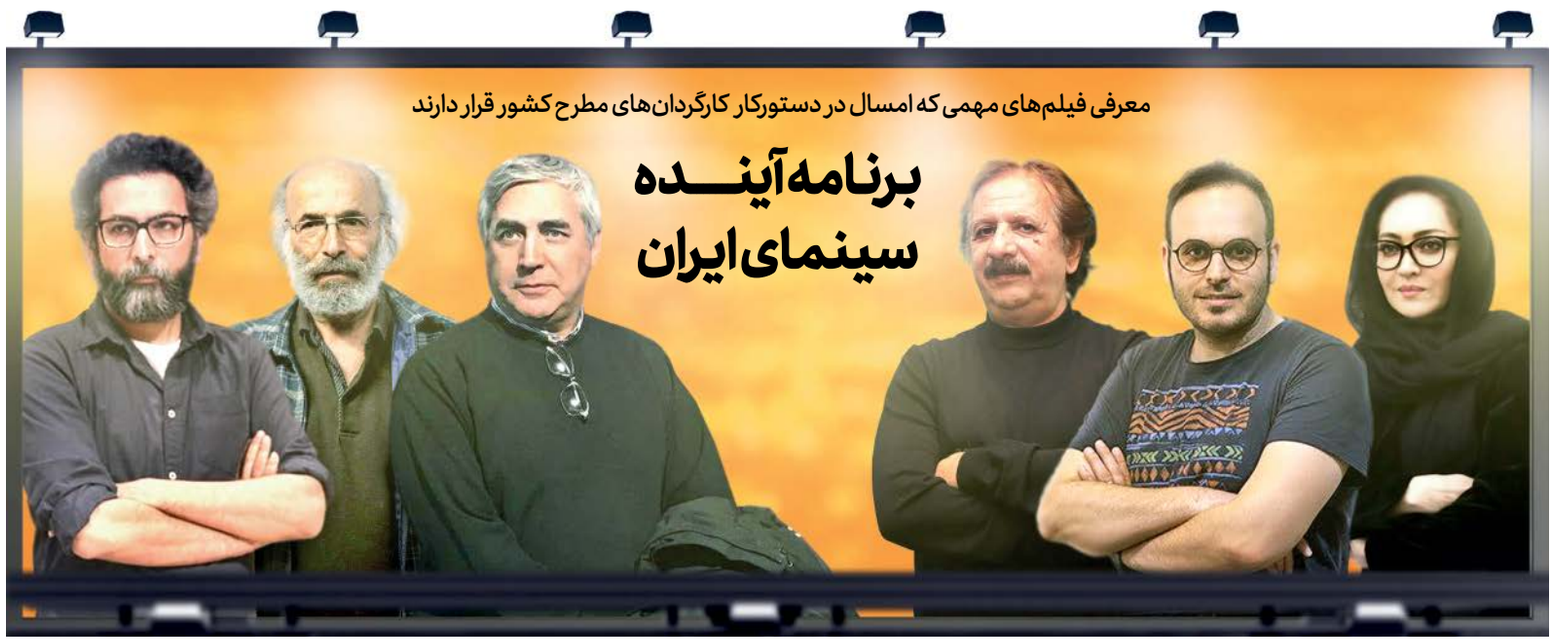

طرح: احسان نجفی | جام جم

۱۱

جام جم از تعطیلی روزنامه وطن امروز و بازتاب‌های گسترده آن در میان اهالی مطبوعات و رسانه‌ها می‌گوید

پایان تیترهای داغ

۷

گفت‌وگو با بعضی از پاکبانان اطراف حرم امام رضا(ع) درباره حضورشان در ضیافت حضرتی

شب نارنجی

۱۶

ویژه‌ها

چرا اقدامات موشکی اخیر یمنی‌ها اهمیت راهبردی دارد؟

بُـرد یمنی

حالا و در روزهای ابتدایی آگوست ۲۰۱۹ یمنی‌ها از سلاحی رونمایی کرده‌اند که از خاک این کشور در نزدیکی سواحل دریای سرخ، راهی اهدافی در شرق سعودی و حوزه‌های نفتی دمام و ظهران می‌شود. کابوسی که اماراتی‌ها دیده بودند و تیر غیبی که روانه مناطق حساس و اقتصادی آنها شده بود حالا دارد برای سعودی‌ها تکرار می‌شود. حالا باید منتظر ماند و دید آیا سران سعودی به اندازه سران اماراتی از منطق و حساب و کتاب برخوردار هستند یا نه.

۱

حرف‌های جواد رضویان در برنامه عصر جدید بازتاب‌های زیادی در فضای مجازی داشت

ماجـــرای ضربدرهای جـــواد

+ اختیار آن بِه که باشد دست یار...

۲۰ و ۵

بیشتر بخوانید

گزارش جام جم از تلاش ناکام آمریکا برای ایجاد ائتلاف دریایی علیه ایران

تنها در دریا

۲

بررسی پشت صحنه برگزاری جشنواره سینمایی «سینماتورز»

بلیت کیش ـ تگزاس لطفا!

۹

۳ مرد و یك زن در میان دود و آتش سفره‌خانه جان باختند

مرگ خاکستری

۱۹

مقطع حساس کنونی

امید مهدی‌نژاد

حکایت پروانگان و شمع مخصوص

۲۰

چرا اقدامات موشکی اخیر یمنی‌ها اهمیت راهبردی دارد؟

بُـرد یمنی

گروه سیاسی

پرچمی سه رنگ لابه‌لای امواج نسیم می‌رقصد. چند صد متر آن سوتر، غولی چند تنی آماده می‌شود که روانه ماموریتش شود. کنار پرچم سه رنگ، پرچم دیگری هم خودنمایی می‌کند. پرچمی با پس‌زمینه سفید و شعارهایی که علیه امریکا و اسرائیل نوشته شده و نوید پیروزی نهایی را به مسلمانان می‌دهد. هوا ابری است. غول چند تنی با استتار خاکی رنگ مینیاتوری‌اش آماده است. پنجه‌های نگهدارنده عمومی از غول آهنی جدا می‌شوند. لحظاتی بعد با اشاره سرتیم، موتور روشن می‌شود و موشک را به نرمی از لانچر جدا می‌کند. موشک به آرامی از سطح زمین کنده شده و پس از طی مسافتی عمومی به تدریج انحنا پیدا می‌کند و به سوی هدفی در شمال شرق روانه می‌شود. دودِ سیاه غلیظی که از سوختن سوخت موشک حاصل شده، مسیر انحنای آن را در آسمان نشان می‌دهد. آتشفشان-۳ یا به قول خود یمنی‌ها «برکان-۳» می‌رود که کلاهک انفجاری‌اش ۱۲۰۰ کیلومتر آن طرفتر درون سرزمین سعودی‌ها فرود آید. این شلیک فارغ از آن که موفقیت‌آمیز بوده باشد یا نه، اما پیامی مهم برای سعودی‌ها دارد. سعودی‌هایی که حالا آرام آرام در ائتلاف ضد یمنی‌شان تنها شده و امارات را هم از دست داده‌اند. در این گزارش سعی کرده‌ایم بگوییم چرا این شلیک مهم است.

اگر تا چندی پیش، خلیج فارس و تنگه هرمز روی تیتر خبرگزاری‌های دنیا بود، حالا و در این چند روز دوباره خلیج عدن و یمنی‌ها به تیتر رسانه‌ها برگشته‌اند. هنوز جوهر حمله موشکی یا راکتی یمن به مقر نیروهای وابسته به امارات در غرب یمن خشک نشده بود که ویدئویی دیگر از حمله بالستیک یمن به سعودی منتشر شد. این مرتبه اما قضیه قدری با قبل متفاوت است. بالستیک بلندپرواز یمنی به سوی هدفی در شرق عربستان سعودی روانه شده. هدفی که در سواحل جنوبی خلیج فارس است و با محل شلیک بیش از هزار کیلومتر فاصله دارد... و این یعنی دست یمنی‌ها به شرق عربستان و خلیج فارس رسیده.

دست یمن به ما نمی‌رسد

تا پیش از حملات اخیر، بحث میان کارشناسان نظامی بر این موضوع متمرکز بود که حوثی‌های یمن در غرب این کشور استقرار دارند. این یعنی امارات عربی متحده و مناطق حساس و نفتی عربستان سعودی -که که دو سردمدار اصلی جنگ یمن محسوب می‌شوند- فاصله زیادی با حوثی‌ها دارند. عمده تحلیل‌ها حول این موضوع بود که دست یمنی‌ها به گلوگاه‌های مهم اقتصادی و سیاسی امارات و سعودی نخواهد رسید. قرائن و شواهد ظاهری هم این موضوع را تایید می‌کرد؛ اما این تمام ماجرا نبود.

شیخ‌نشین جنوب خلیج فارس که از همان روزهای اول، متحد اصلی سعودی‌ها در لشکرکشی به یمن بود در دور جدید سیاست‌های منطقه‌ای خود بنا را به همراهی با مثلث ضدایرانی امریکایی، سعودی، اسرائیلی گذاشته بود تا به زعم اماراتی‌ها، مایه تقویت محور جدید منطقه علیه محور مقاومت به رهبری ایران باشند. حالا پس از گذشت چند سال از شلتاق محور ضدمقاومت، آرام آرام غبارها در حال فروکش است. چند ماه قبل خبرهایی از حمله پهپادی به یکی از فرودگاه‌های مهم امارات عربی متحده منتشر شد. هرچند این خبر توسط هیچ رسانه رسمی منتشر نشد اما طرح زمزمه‌هایی در این سو و آن سو قطعا به مذاق مسؤولان اماراتی نبود.

مرگ اماراتی با یک گلوله

شلیک یک گلوله و رسانه‌ای شدن آن کافی است تا سیل سرمایه‌گذاری‌هایی که در چند دهه راهی این کشور کوچک شده بود، یکباره از آن خارج شوند و این یعنی زمین خوردن دولتی که همه اعتبار و نفوذ خود را روی سرمایه‌ها و نیروی کار چند ملیتی بنا نهاده است. هرچند حمله پهپادی به امارات در حد حرف و حدیث ماند اما چند ماه قبل حمله به چند نفتکش در شرق امارات در بندر فجیره، دوباره زنگ خطر را برای مسؤولان اماراتی به صدا درآورد. اماراتی‌ها در ابتدا تکذیب کردند اما با گذشت چند ساعت مسؤولان اماراتی در نهایت مجبور به تایید ماجرا شدند. تیر غیبی که حالا به خلیج فارس رسیده بود. جنگ و ناامنی از آنچه اماراتی‌ها تصورش را می‌کردند به آنها نزدیک‌تر شده بود. در سوی دیگر قضیه، سعودی‌ها هم هر از چندی هدف حملات گاه و بیگاه یمنی‌ها بودند؛ حملاتی که محدود به مناطق مرزی جنوب عربستان و هم‌مرز با یمن بود و مناطق حساس و حیاتی سعودی را هم درگیر خود می‌کرد. حالا گویا معادله شرایط منطقه به تدریج در حال تغییر است. اقدام اخیر نیروهای یمن در حمله بالستیک به هدفی در ۱۲۰۰ کیلومتری غرب یمن به آن معناست که سعودی‌ها هم باید آرام آرام منتظر اتفاقاتی باشند که در چند ماه اخیر در امارات افتاد. دست یمن به حساس‌ترین و راهبردی‌ترین مناطق موجود در شرق عربستان رسیده است؛ سواحل شمال شرقی سعودی در خلیج فارس!

چرا دمام مهم است؟!

عربستان سعودی از مهم‌ترین و بلکه مهم‌ترین کشور صادرکننده نفت در جهان است. سعودی‌ها به دلیل وسعت و تعدد منابع متعدد نفتی و گازی خود نقش مهمی در بازار نفت جهانی دارند. حالا احتمالا برایتان جالب باشد بدانید که عمده منابع نفتی سعودی‌ها در شرق این کشور قرار دارد. یعنی همان جایی که از قضا بافت جمعیت شیعه داشته و هم‌مرز با سواحل این کشور در جنوب خلیج فارس است. مقر اصلی و عملیاتی ابرشرکت نفتی جهان، آرامکو در همین منطقه است. دفاتر و مراکز آرامکو که یکی از ثروتمندترین و سرمایه‌دارترین شرکت‌های اقتصادی جهان محسوب می‌شوند عمدتا در دمام و ظهران قرار دارند.

این منطقه به قدری برای سعودی‌ها و شرکت‌های نفتی چندملیتی اهمیت دارد که شهرک‌ها و مناطق متعددی برای متخصصان نفتی مشغول در این مراکز بنا شده. متخصصانی که از خارج از عربستان سعودی و عمدتا هم از ایالات متحده راهی این منطقه شده‌اند تا پیچ و مهره شرکت‌های ریز و درشت نفتی جهان لنگ نماند. حجم حضور این افراد خارجی به اندازه‌ای است که بعضا حتی این مناطق حدود و قیودهای رسمی و قانونی و ایدئولوژی سعودی‌ها را هم ندارند. اینجا شاهرگ حیاتی سعودی‌هاست.

پیام ارسال شد!

حالا و در روزهای ابتدایی آگوست ۲۰۱۹ یمنی‌ها از سلاحی رونمایی کرده‌اند که از خاک این کشور در نزدیکی سواحل دریای سرخ، راهی اهدافی در شرق سعودی و حوزه‌های نفتی دمام و ظهران می‌شود. کابوسی که اماراتی‌ها دیده بودند و تیر غیبی که روانه مناطق حساس و اقتصادی آنها شده بود حالا دارد برای سعودی‌ها تکرار می‌شود. حالا باید منتظر ماند و دید آیا سران سعودی به اندازه سران اماراتی از منطق و حساب و کتاب برخوردار هستند یا نه. مسؤولان اماراتی سیگنال‌های چند وقت اخیر را به خوبی رمزگشایی کردند. آغاز خروج نیروهای رسمی نظامی امارات از خاک یمن نشان می‌دهد که پیام‌ها به خوبی توسط اماراتی‌ها دریافت شده‌اند. حالا و در روزهای گرم تابستان، پیام مهم معناداری از نزدیکی سواحل دریای سرخ در غرب یمن راهی سواحل جنوبی خلیج فارس در شرق عربستان سعودی شده است.

مهم نیست که غول چند تنی ابتدای این گزارش موفق شده از چنگ سامانه‌های پدافندی ساختِ آمریکایِ سعودی‌ها بگریزد یا نه. هر سناریوی هجومی با درجاتی از احتمال شکست یا موفقیت انجام می‌شود. مهم آنجاست که آیا پیام ارسال شده به خوبی توسط سعودی‌ها رمزگشایی خواهد شد یا نه! پیامی که بیش از هر چیز نشان می‌دهد قواعد و معادلات منطقه در حال تغییر است و حالا توپ در زمین جبهه سعودی است که آیا تن به تغییر می‌دهد یا به ادامه بازی. سناریویی که در صورت ادامه بیش از هر چیزی منافع سعودی‌ها را به خطر خواهد انداخت کما این که چراغ هشدار منافع اماراتی‌ها را هم به صدا درآورده بود. غول چند تنی ابتدای این گزارش با استتار مینیاتوری‌اش می‌تواند اهرم تاثیرگذاری برای تغییر حوادث و سیاست‌های منطقه غرب آسیا در چند ماه آینده باشد. باید منتظر رمزگشایی سعودی‌ها ماند.

دوردنیا

پرواز مجدد رپتورهای نیروی هوایی آمریکا بر فراز سوریه

یک وبگاه تخصصی نظامی از عملیات جنگنده‌های «اف-۲۲» نیروی هوایی آمریکا بر فراز یکی از شهرهای شمال شرقی سوریه خبر داد.

به گزارش فارس و به نوشته شماره جمعه وبگاه «دیفنس بلاگ» منابع فعال در عرصه امور هوایی با قیاس تصاویر تازه منتشر شده از رپتورهای آمریکا حین عملیات سوختگیری هوایی بر فراز مکان نامشخص در سوریه متوجه این موضوع شدند. یکی از این منابع فعال توییتری با نام مستعار «سمیر» با قیاس این تصاویر با عکس‌های ماهواره‌ای و استفاده از «گوگل مپ» و دیگر شیوه‌های تعیین موقعیت، مشخص کرد که این جنگنده‌ها ۲۹ جولای (دوشنبه هفتم مرداد) در حال پرواز بر فراز «رقه» در شمال شرقی سوریه بودند. نیروی هوایی آمریکا ماه گذشته اعلام کرد که این جنگنده‌های نسل پنجم برای دفاع از نیروهای و منافع این کشور در منطقه برای اولین بار وارد پایگاه هوایی «العدید» در قطر شدند.

جلیقه زردها باز هم به خیابان‌ها آمدند

صدها نفر از مردم فرانسه برای سی و هشتمین هفته متوالی در اعتراض به سیاست‌های اقتصادی امانوئل مکرون، رئیس جمهور این کشور به خیابان‌ها آمدند.

به گزارش خبرنگاران جوان به نقل از خبرگزاری اسپوتنیک، در ادامه اعتراضات جنبش جلیقه زردها که از نوامبر سال ۲۰۱۸ هر شنبه برگزار می‌شود، امروز سوم اوت ۲۰۱۹ نیز حامیان این جنبش در میان تدابیر امنیتی پلیس بار دیگر تظاهرات کردند.

از نوامبر گذشته، به دنبال برنامه افزایش مالیات بر سوخت اعتراضات جلیقه زردها شکل گرفت. دولت مکرون تلاش کرد با اعمال برخی از اصلاحات و برآورده ساختن بعضی از خواسته‌های معترضان به این اعتراضات خاتمه دهد؛ اما آتش اعتراضات فروکش نکرد و شعله‌ورتر و فراگیرتر نیز شد و نارضایتی از سایر سیاست‌های دولت نیز به شعارهای معترضان افزوده شد. از اواسط نوامبر تاکنون این اعتراضات بی‌وقفه هر شنبه برگزار شده است.

هوالباقی

**ما می‌رویم اوست هوالباقی السلام
دنیا به نام آل حسین است، والسلام**

درگذشت مداح و محب اهل‌بیت عصمت و طهارت(ع) استاد حاج محمدباقر منصوری را که کودکی، جوانی و عمر کوتاه اما پربرکت خویش را در مدح و ذکر سالار شهیدان و ائمه اطهار(ع) سپری کرد، به جامعه مرثیه‌سرایان و مداحان اهل بیت(ع) به خصوص مردم گرانقدر استان اردبیل که همواره از حافظان و برپادارندگان مناسک و مراسم دینی و مذهبی هستند، تسلیت عرض می‌کنم.

از درگاه خداوند تعالی برای آن دلداده اباعبدا...الحسین(ع) علودرجات و برای بازماندگان به‌ویژه خانواده محترم ایشان صبرواجر مسئلت دارم.

**علی عسکری
رئیس سازمان صدا و سیما
و رئیس شورای سیاستگذاری اجلاس پیرغلامان**