چه خبر؟

آغاز تصویربرداری سریال «جناب عالی»

همزمان با آغاز تصویربرداری سریال کمدی «جناب عالی» فهرست کامل بازیگران این سریال معرفی شدند.

به گزارش روابط عمومی رسانه ملی، همزمان با پایان مراحل پیش‌تولید، تصویربرداری سریال کمدی جنابِ عالی به تهیه‌کنندگی مصطفی رضوانی، کارگردانی عادل تبریزی و نویسندگی مشترک عادل تبریزی و رویا خسرونجدی در تهران آغاز و نخستین تصاویر از آن منتشر شد.

منوچهر آذری، امیرحسین رستمی، بیتا سحرخیز، حسین سلیمانی، بیژن بنفشه خواه، مهوش وقاری، گیتی معینی، رضا بنفشه‌خواه، سروش طاهری، بلور کساییان، ایمان اسماعیل‌پور، محمد الهی، کیوان صباغ، رضا سخایی، میثم سجادی، امیر محاسبتی، جواد سلطانی، مصطفی پروین و... بازیگران این سریال به شمار می‌آیند.«جناب عالی، سریالی کمدی ـ اجتماعی است که محصول مشترک مرکز سریال سازمان سینمایی سوره حوزه هنری و شرکت نوآوری و شتاب‌دهی فلق است.

جایزه اول ABU در دستان رادیو سلامت

برنامه رادیو سلامت با عنوان «سهم من از دنیای ما» توانست جایزه اول ABU را کسب کند.

مرتضی میلانی، تهیه‌کننده در این باره به جام‌جم می‌گوید: رادیو سلامت در ایام کرونا برنامه‌های متنوعی در قالب‌های متفاوت برای اقشار جامعه تهیه و پخش کرده‌است. یکی از مشکلاتی که در این ایام برای ناشنوایان پیش آمد، استفاده از ماسک بود، زیرا این قشر از جامعه برای متوجه شدن صحبت‌های اطرافیان و... دچار مشکل شدند و نمی‌توانستند با وجود ماسک لب‌خوانی داشته باشند. به همین دلیل برنامه سهم من از دنیای ما را با محوریت ماسک‌های شفاف برای ناشنوایان تهیه کردم.

وی ادامه داد: قالب برنامه CSA است و توانست جایزه اول جهانی ABU (اتحادیه رادیو و تلویزیون‌های آسیا و اقیانوسیه) را کسب کند.

«بهروز رضوی» مهمان پرنیان صدا می‌شود

هفتمین قسمت از مجموعه تلویزیونی «پرنیان صدا» جمعه ۲۸ آبان ماه ساعت ۲۰ میزبان استاد بهروز رضوی صدای ماندگار هنر دوبله، گویندگی در رادیو و تلویزیون است.

به گزارش روابط عمومی شبکه پنج سیما، این هنرمند پیشکسوت رادیو و تلویزیون در این برنامه از پنج دهه فعالیت هنری‌اش در عرصه گویندگی رادیو و تلویزیون خواهد گفت. استاد رضوی دارنده نشان درجه یک هنری در کنار صدای جادویی خود در فیلم‌ها و سریال‌های بسیاری نیز به ایفای نقش پرداخته است.

در برنامه پیش روی پرنیان صدا بخش‌های متنوعی تدارک دیده شده‌است. لطیفه‌های نمایشی قدیمی این هفته با هنرمندی حسین امیرفضلی، غلامحسین بهمن‌یار، رضا عبدی، منوچهر آذری و لطیفه‌های «جمعه ایرانی» با اجرای زویا خلیل آذر، داوود منفرد، مینو جبارزاده، نازنین مهیمنی، بهرام سروری‌نژاد و منوچهر آذری به نمایش گذاشته خواهد شد.

دکلمه شعر طنزی با اجرا، صدا و تصویر زنده‌یاد حیدر صارمی برگرفته از شعر معروف «خیزید و خز آرید که هنگام خزان است» در این قسمت از برنامه پرنیان صدا به تصویر کشیده می‌شود.

همچنین امیرحسین مدرس با اجرای ترانه‌ای درباره ترافیک همیشگی شهر تهران به نام «اینم یه اعتیاده»، ژاله صادقیان با مقدمه‌ای بر شرح احوال روح‌ا... خالقی سازنده سرود معروف «ای ایران» و اجرای این ترانه با خوانندگی استاد غلامحسین بنان مهمان مخاطبان می‌شود.

گفتنی است: جواب مسابقه هفتم «صدای ماندگار» و معرفی برندگان نیز از جمله بخش‌های دیگر این قسمت از مجموعه پرنیان صدا است و سوال مسابقه هشتم نیز این هفته مطرح می‌شود.

سعید بیابانکی به «پارک ساعی» می‌آید

سعید بیابانکی، شاعر نام آشنا و منتقد ادبی و طنز نویس، امروز مهمان «پارک ساعی» می‌شود.

به گزارش شبکه رادیویی ایران، زینب برومند تهیه کننده برنامه پارک ساعی گفت: پارک ساعی، برنامه‌ای تعاملی است که توسط شنوندگان و شرکت کنندگان مسابقه «یک دو صدا»، تهیه، تولید و اجرا می‌شود. وی ادامه داد: تمام کارها اعم از نویسندگی، گزارشگری، اجرا و آیتم سازی توسط همین علاقه مندان انجام می‌گیرد.

برومند افزود: در برنامه پارک ساعی سعید بیابانکی از زندگی هنری و فعالیت‌های هنری‌اش می‌گوید. برومند افزود: سعید بیابانکی، شاعر نام آشنا و منتقد ادبی به شمار می‌رود که با خلق آثار بی‌نظیری مانند سنگچین و نامه‌های کوفی در عرصه شعر آیینی و طنز و پژوهش‌های گران‌سنگ ادبیات فارسی به شهرت رسید. وی به خاطر سرودن اشعار زیبا و روان موفق به دریافت جوایزی ارزنده از جمله برگزیده سومین جشواره شعر فجر شده است.

خواستگاری در تلویزیون

شبکه‌های سیما، فیلم‌های متنوعی را برای هفته پایانی آبان تدارک دیده‌اند

فاطمه عودباشی
رسانه

فیلم‌های سینمایی و تلویزیونی و انیمیشن ساندویچ، استن و اولی، لبخند تیم تالر، هوگو، پاندای کونگ فو کارا، فرشته‌ها با هم می‌آیند، جنگل‌نشین، کلاه سیاه، لیلا، امپراتور پاریس، نبوغ شگفت‌انگیز، مورچه‌ای به نام زی، ایکسری، ویلا می‌تازد، باغبان، حرفه‌ای، جنگل کوچک تابستان/پاییز، زمانی برای رویانیست، غول پول، آقا و خانم شگفت‌انگیز، خون به پا خواهد شد، فریاد قهرمانان، پناهگاه، تندر، قایق نجات۲، گروه امداد هوایی، نان و شعر، شهر پرنده‌ها، بهترین بازی دنیا، اشغالگر، کودک و فرشته، دامنه‌های نعمت، راس و ریس و خواستگاری امروز و فردا از شبکه‌های سیما روی آنتن می‌رود که در این گزارش به جزئیات برخی فیلم‌ها پرداخته‌ایم.

یک پلیس دست و پا چلفتی

فیلم سینمایی «ساندویچ» به کارگردانی تورستن کونستلر، فردا ساعت یک و۱۵دقیقه بامداد از شبکه یک پخش خواهد شد.

قصه: تئو، پلیس جوانی با حافظه تصویری قوی اما بسیار دست و پاچلفتی است و به همین دلیل مسوول اسلحه‌خانه پلیس می‌شود. در پی خشونت مسلحانه یک پلیس کارکشته به نام لوک که سلاح بدون مجوز از اسلحه‌خانه برداشته است، تئو و لوک تنبیه شده و به عنوان نگهبان در کاخ ریاست‌جمهوری انجام وظیفه می‌کنند. در روز اول نگهبانی آنها یک عملیات تروریستی در کاخ ریاست‌جمهوری اتفاق می‌افتد و دختر رئیس‌جمهور دزدیده می‌شود. تئو و لوک ناخواسته وارد جریان شده و...

بازیگران: آن شافر و تیل شوئیگر.

ماجرای پو

انیمیشن «پاندای کونگ فو کارا» به کارگردانی مارک اوسبورن، امروز ساعت ۷و۴۵دقیقه از شبکه دو پخش خواهد شد.

قصه: داستان این انیمیشن درباره پو، خرس پاندای سر به هوا و خیالپردازی است که آرزو دارد روزی به مهارت‌های هنرهای رزمی تسلط یابد. بابا شله‌پز، پدر پو، یک غذاخوری کوچک دارد و تجارت او در دهکده از رونق خوبی برخوردار است. در فاصله کمی از دهکده بر فراز تپه‌ای زیبا، معبدی قدیمی وجود دارد که آنجا استاد ادوی و استاد چیفو، پنج شاگرد خود به نام‌های ببری، مانتیس، لک‌لک و میمون را تحت تعلیم سطوح عالی کنگ فو قرار داده‌اند.

زندگی یک روحانی جوان

فیلم «فرشته‌ها با هم می‌آیند» به کارگردانی حامد محمدی، شنبه ۲۹ آبان ساعت ۱۵دقیقه بامداد از شبکه دو پخش خواهد شد.

قصه: فیلم، روایتگر داستان زندگی روحانی جوانی به نام احمد است که با همسرش لیلا زندگی را به سختی و تنگدستی می‌گذرانند. احمد برای تأمین معاش خانواده، در کنار تحصیل در حوزه، به کار برق‌کشی ساختمان نیز اشتغال دارد و به همین خاطر گاهی از سوی هم‌درس‌هایش مورد شماتت واقع می‌شود. در همین شرایط، همسرش حامله شده و پس از زایمان آنها صاحب سه فرزند سه قلو می‌شوند. با این‌که انتظار می‌رود با آمدن این سه فرزند، زندگی احمد و لیلا با مشکل و بحران مواجه شود اما...

بازیگران: جواد عزتی، نازنین بیاتی، رضا ناجی و الهام کردا.

زندگی یک دامپزشک جوان

فیلم سینمایی «جنگل‌نشین» به کارگردانی چاک راسل، امروز ساعت ۱۶ از شبکه سه سیما پخش خواهد شد.

قصه: راج نایر، دامپزشک جوان۱۰ سال است در شهر بمبئی زندگی می‌کند. خانواده او در روستای جنگلی‌ای اطراف هند زندگی می‌کنند. راج نیز بیشتر عمر خود را آنجا سپری کرده اما او سال‌هاست با پدرش قطع رابطه کرده و نزد او نرفته، چرا که فکر می‌کند پدرش با کوتاهی کردن در مقابل بیماری مادرش و نبردنش به شهر نزد پزشک حاذق مسبب مرگ وی بوده است.

بازیگران: ویدیوت جاموال، پوجا ساوانات، آشا بات و آتول کولکارنی.

در پایان هفته فیلم‌ها و انیمیشن‌های متفاوتی روانه آنتن می‌شود

زندگی یک زوج

فیلم سینمایی «لیلا» به کارگردانی داریوش مهرجویی، امشب ساعت ۲۰و۳۰دقیقه از شبکه چهار روی آنتن می‌رود.

قصه: لیلا و رضا در یک مراسم شله‌زردپزان همدیگر را می‌بینند و چندی بعد با هم ازدواج می‌کنند. آن دو، بعد از مدتی زندگی متوجه می‌شوند لیلا نمی‌تواند فرزندی به دنیا بیاورد. در این میان هر چند برای رضا بچه‌دار نشدن لیلا اهمیتی ندارد، اما مادرش، لیلا را تحت فشارهای شدید قرار می‌دهد و از او می‌خواهد اجازه دهد برای رضا همسری بگیرند تا فرزندی برای او بیاورد و سپس همسر دوم رضا از زندگی آنها خارج شود و...

بازیگران: لیلا حاتمی، علی مصفا، مرحوم جمیله شیخی و محمدرضا شریفی‌نیا.

دوران حکومت ناپلئون

فیلم سینمایی «امپراتور پاریس» به کارگردانی ژان فرانسوا غیشه، فردا ساعت ۲۰و۳۰دقیقه از شبکه چهار روی آنتن می‌رود.

قصه: فرانسوآ ویدوک یک محکوم فرانسوی است که در دوران حکومت ناپلئون موفق می‌شود همراه یک همبند دیگر خود از امن‌ترین زندان فرانسه فرار کند. چند سال بعد او تصادفا توسط پلیس شناسایی و در پاریس دستگیر می‌شود. او که نزد رئیس پلیس پاریس برده شده در یک لحظه غفلت آنها فرار می‌کند. او که از فرار کردن و مخفی شدن خسته شده شبانه به خوابگاه رئیس پلیس آمده و به او پیشنهاد می‌کند در قبال گرفتن تمام اشرار و دزدهای پاریس که به‌خوبی آنها را می‌شناسد، مقدمات عفو او توسط امپراتور را سبب شود. رئیس پلیس قبول می‌کند و...

بازیگران: وینسنت کاسل، آگوست دیل و پاتریک چنیاس

یک پسر بچه نابغه

فیلم سینمایی «نبوغ شگفت انگیز» به کارگردانی جین پیر ژانت، امروز ساعت ۱۳و۳۰ دقیقه از شبکه پنج سیما پخش می‌شود.

قصه: توماس پسر بچه ۱۰ساله نابغه‌ای است که در یک مزرعه دور افتاده همراه پدر، مادرش و خواهرش گریسی و برادرش جیسون زندگی می‌کند. مادرش دکتر کلر متخصص حشرات است و مدام در مورد حشرات تحقیق می‌کند و پدرش به کارهای مزرعه و نگهداری از گاو و بز مشغول است. او اختراعاتی کرده که در انجمن اختراعات جزو بهترین‌ها شده و...

بازیگران: هلنا بونهام کارتر، جودی دیویس و کالوم کیث رنی.

داستان یک زندگی عاشقانه

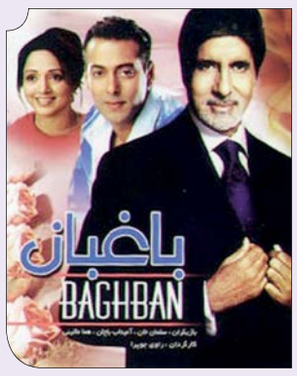

فیلم «باغبان» به کارگردانی راوی چوپرا، امروز ساعت ۱۱ از شبکه نمایش پخش می‌شود.

قصه: این فیلم درباره زن و شوهری است که پا به سن گذاشته‌اند و مورد بی‌مهری فرزندانشان قرار می‌گیرند. رائول سال‌ها همراه بوجا زندگی کرده است. در زندگی عاشقانه همدیگر را دوست دارند. آنها در زندگی خود هیچ‌وقت برای بچه هایشان کم نگذاشته‌اند. رائول و بوجا بازنشسته و از کار افتاده شده‌اند و دوست دارند حالا که سنی از آنها گذشته با فرزندان خود زندگی کنند. آنها فکر می‌کنند بچه‌ها با روی خوش از آنها استقبال می‌کنند اما هر کدام از پسرها بهانه‌ای برای زندگی با پدر و مادر می‌آورد.

بازیگران: آمیتاب باچان، سلمان خان و هما مالینی.

تندر؛ قایق کوچک

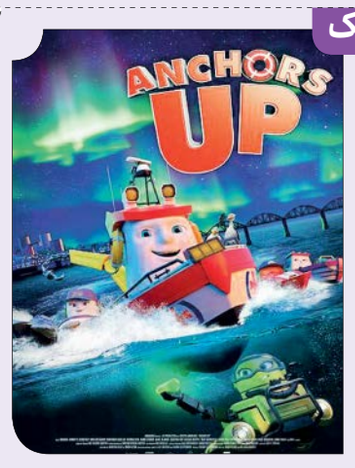

انیمیشن سینمایی «تندر، قایق نجات۲» به کارگردانی سیمون آلسویک و ویل آشارست، امروز ساعت ۱۴ از شبکه کودک پخش خواهد شد.

قصه: تندر، قایق کوچک، بعد از یک کار شجاعانه دعوت می‌شود تا در بندرگاه اصلی به‌عنوان قایق نجات کار کند. تندر در جایی به نام خلیج دنج زندگی می‌کند. او دوست دارد پیشرفت کند به همین علت بعد از این‌که متوجه می‌شود یک قایق باری در شرایط توفانی دریا در سیاهچاله گیر کرده به‌سرعت به آنجا می‌رود و با شجاعت ویلی قایق باری را نجات می‌دهد...

شهر پرنده‌ها در تلویزیون

انیمیشن «شهر پرنده‌ها» به کارگردانی وینی تورنلی، امروز ساعت ۱۸ از شبکه امید پخش خواهد شد.

قصه: این انیمیشن داستان یک شاهین ساده ولی شجاع و نترس به نام کای تیزبال را نشان می‌دهد که به شهر پرندگان زامبزیا سفر می‌کند و در آنجا اصالت خود را پیدا می‌کند. شاهین جوان که با پدرش به تنهایی زندگی می‌کند از وجود شهری به نام شهر پرنده‌ها آگاه می‌شود. پدرش توفان بزرگ سال‌ها وجود آن شهر را از او پنهان کرده بود. او همراه پرندگانی که در حال کوچ به آن سرزمین هستند، عازم آنجا می‌شود و...

فرشته و خانواده‌اش

فیلم سینمایی «کودک و فرشته» به کارگردانی مسعود نقاش زاده، فردا ساعت ۱۸و۳۰ دقیقه از شبکه افق پخش خواهد شد.

قصه: در آخرین روز تابستان ۱۳۵۹، فرشته و خانواده‌اش آماده می‌شوند تا در جشن عروسی یکی از اقوام نزدیک شرکت کنند اما غرش صدای هواپیماهای جنگنده‌ای که از مرز عبور کرده‌اند موجب می‌شود پدر فرشته تصمیم بگیرد از خیر عروسی خواهرش بگذرد و خانواده‌اش را از مهلکه بدر ببرد. فرشته برای آوردن مادر بزرگ از خانه خارج می‌شود اما دیگر هیچ‌گاه خانواده‌اش را نمی‌بیند ولی مدتی بعد با شنیدن خبر زنده بودن برادرش، جست‌وجویی طولانی را برای یافتن او آغاز می‌کند. فرشته در شهری که حالا توسط دشمن اشغال شده...

بازیگران: شبنم مقدمی، مونا احمدی، محمدرضا زادسرور، قاسم زارع، افشین هاشمی، حسین توشه، مالک حدپورسراج، علیرضا حسینی، سودابه بیضایی، سیما خضرآبادی، وحید نجفی شوشتری و حسین سلیمانی.

ماجرای حاج نعمت

فیلم تلویزیونی «دامنه‌های نعمت» به کارگردانی فرهاد ورزل دوست امروز ساعت ۲۴ از شبکه شما پخش خواهد شد.

قصه: حاج نعمت، پیرمردی است که کارخانه چای دارد اما مریض شده و در خانه پسرش زندگی می‌کند. دانیال، پسر نعمت قصد دارد از پدرش امضا بگیرد تا اختیار کارخانه و زمین مجاورش را به دست بیاورد. او می‌خواهد کارخانه چای پدرش را تعطیل کند و هتل و رستوران بسازد اما حاج نعمت از این موضوع بی‌خبر است تا این که ستار که از کارگران کارخانه است به حاج نعمت اطلاع می‌دهد و حاج نعمت سعی در احیای کارخانه دارد تا کسی بیکار نشود....

بازیگران: حسین توشه، محمد نوری، مهدی مخبری، رضا عباسی، حدیث نیکرو، محمد علی فرمند، سودابه ابراهیمی و مهدی پور خانی.

خواستگاری جواد

فیلم سینمایی «خواستگاری» به کارگردانی مهدی فخیم زاده، فردا ساعت۱۱ با رابط ناشنوایان از شبکه سلامت پخش می‌شود.

قصه: پیرمردی به نام جواد جلالی با داشتن چند فرزند و نوه براثر تشویق دوستان تصمیم می‌گیرد پس از ۳۰ سال که از فوت همسرش گذشته از نو ازدواج کند. او با پیرزنی که همسن و سال خود اوست، آشنا می‌شود اما فرزندان آن دو با این موضوع به‌شدت مخالفت می‌کنند و...

بازیگران: ثریا قاسمی، مرحوم هادی اسلامی و اسماعیل محرابی.