خبر

هندبالیست ایرانی تابعیت رومانی گرفت

سعید حیدری‌راد، دروازه‌بان تیم‌ملی هندبال ایران، تابعیت کشور رومانی را گرفت. او که از سال ۲۰۱۷ عضو تیم دینامو بخارست رومانی شد امسال نیز قرارداد خود را با این باشگاه تا سال ۲۰۲۴ تمدید کرد. حیدری‌راد در سال‌های حضورش با این تیم به چندین عنوان قهرمانی دست یافته و یکی از ستاره‌های تیم دینامو بخارست به حساب می‌آید. این هندبالیست سال‌ها سابقه پوشیدن لباس تیم‌ملی ایران را در کارنامه دارد.

صعود بسکتبال ایران در رده‌بندی جهانی

بسکتبال ایران در رده‌بندی جدید فدراسیون جهانی بسکتبال (فیبا) با یک پله صعود و مجموع ۴۵۲/۵ امتیاز در رده بیستم قرار گرفت. ایران در این رده‌بندی دومین تیم برتر آسیا به حساب می‌آید. از این حیث رده نخست در اختیار استرالیاست که با ۷۴۰/۳ امتیاز در جایگاه اول است. چین سومین کشور برتر آسیایی در رده‌بندی فیباست. بسکتبال چین با ۴۰۷/۴ امتیاز در رده بیست و هفتم قرار دارد.

نگاهی به اتفاقات و حواشی فینال لیگ برتر کشتی آزاد

«جام» به تاکستان رسید

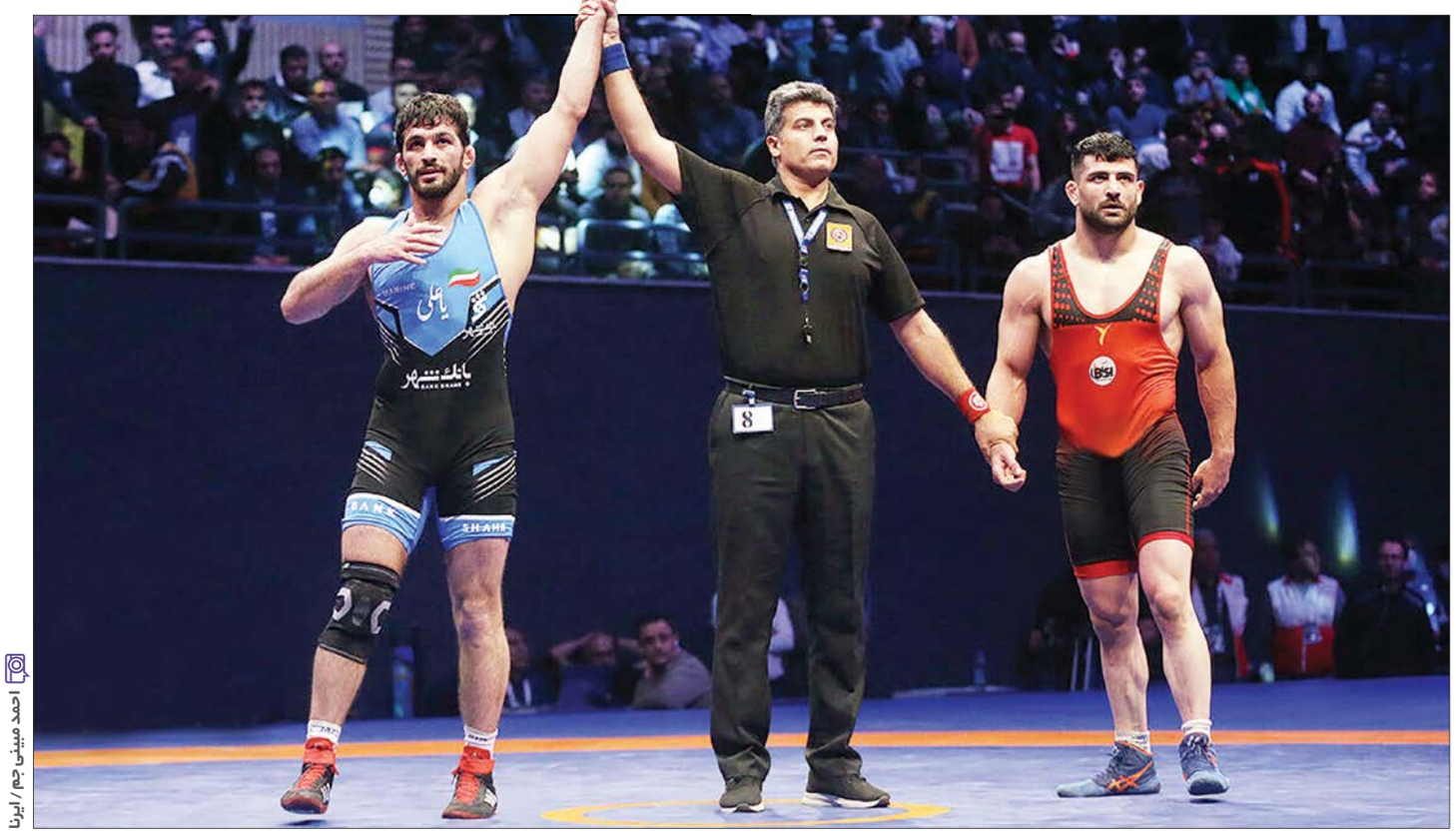

احمد مبینی جم / ایرنا

فینال رقابت‌های لیگ برتر کشتی آزاد امسال، به لحاظ فنی و کیفیت، یکی از بهترین‌های این دوره مسابقات بود. مهم‌ترین نکته‌ای که در بیست و دومین دوره لیگ برتر کشتی آزاد باشگاه‌های ایران خیلی به چشم آمد، حضور چهره‌های شاخص کشتی روسیه در این پیکارها بود. جایی که رقابت آنها با کشتی‌گیران عنوان‌دار ایرانی، هیجان خاصی را به دیدارهای مرحله نیمه نهایی و پایانی داد. اتفاق مهم دیگری که در لیگ کشتی آزاد این دوره خبرساز شد برگزاری کشتی‌های فینال در سالن شهدای هفتم تیر تهران بود. سالنی قدیمی و خاطره‌انگیز که بعد از مدت‌ها چنین مسابقاتی را به خود می‌دید. در کنار همه اینها، غیبت ناگهانی رحمان عموزاد در ترکیب تیم بانک سرمایه نیز به ماجرایی جنجالی تبدیل شد تا مثل همیشه انتقادها متوجه فدراسیون کشتی شود.

قهرمانی بلیش تاکستان در فینالی سخت

دیدار فینال بین تیم‌های بلیش تاکستان و بانک شهر برگزار شد. بانک شهر که سال گذشته به اسم صنایع قهرمان لیگ برتر شده بود، برای دفاع از عنوان قهرمانی خود، سه ملی‌پوش (رحمان عموزاد، حسن یزدانی و محمدحسین محمدیان) و دو کشتی‌گیر خارجی (اوگویف و عباس ماگمادوف) را به خدمت گرفت، اما عموزاد در اقدامی سوال‌برانگیز برای مرحله پایانی وزن‌کشی نکرد تا این تیم بدون او در حساس‌ترین مرحله روی تشک برود. این در حالی بود که رحمان در دور مقدماتی کنار تیم بانک شهر بود. غیبت قهرمان کشتی جهان برای تیم رضا یزدانی گران تمام شد و این تیم در وزن ۶۵ کیلوگرم، رمضان‌پور را مقابل مرتضی قیاسی روی تشک فرستاد که شکست را پذیرا شد. در نهایت مبارزه دو تیم با نتیجه ۵ بر ۵ تمام شد و تاکستان با امتیازات فنی بیشتر به قهرمانی رسید. اگر عموزاد در ترکیب تیم بانک شهر حاضر بود و در ۶۵ کیلوگرم به پیروزی می‌رسید، سرنوشت قهرمان لیگ عوض می‌شد!

طعنه به فدراسیون کشتی

اعضای کادر فنی تیم بانک شهر نسبت به اتفاقاتی که قبل از مرحله نهایی لیگ برتر رخ داده، به شدت ناراحت هستند و معتقدند برخی افراد و عوامل از خارج میدان کشتی باعث شدند بانک شهر قهرمان نشود. مسعود نصیری، مربی تیم کشتی آزاد بانک شهر صراحتا از نقش افراد وابسته به فدراسیون که نگذاشتند تیمش قهرمان شود، می‌گوید: «متأسفانه آن چیزی که نگرانش بودیم اتفاق افتاد و سرانجام برخی افراد وابسته به فدراسیون کشتی توانستند قهرمانی را از تیم ما بگیرند. این اتفاقات سال گذشته هم گریبانگیر تیم رضا یزدانی شد و برخی ملی‌پوشان درست در حساس‌ترین لحظات و قبل از نیمه‌نهایی، اردوی تیم ما را ترک کردند. امسال هم نوبت به رحمان عموزاد رسید که با وجود داشتن قرارداد با تیم بانک شهر در مراسم وزن‌کشی غیبت کرد و امتیازی را که پیش‌بینی می‌کردیم از ما گرفت.» هادی حبیبی، مربی دیگر این تیم گفت: «این قهرمانی، مبارک فدراسیون کشتی.»

حسن یزدانی غافلگیر شد

از دیگر اتفاقات مهم دیدارهای فینال لیگ، دیدار حسن یزدانی از تیم بانک‌شهر مقابل علیرضا کریمی از تیم بلیش تاکستان در وزن ۸۶کیلوگرم بود. تماشاگران زیادی به سالن هفتم تیر رفته بودند تا مسابقه ستاره کشتی آزاد ایران را از نزدیک ببینند. درحالی‌که همه فکر می‌کردند یزدانی به راحتی برنده این کشتی است، اما کریمی با یک کشتی هجومی و حساب‌شده حریف نامدار خودش را غافلگیر کرد. کریمی روی بارانداز یزدانی واکنش داشت و حریف نامدار خودش را روی پل برد. یزدانی در نهایت با نتیجه ۷ بر ۴ پیروز شد.

درخشش ستاره‌های محروم روسیه

کشتی‌گیران روسیه که این روزها به دلیل حمله این کشور به اوکراین، از سوی اتحادیه جهانی کشتی از شرکت در میادین بین‌المللی محروم هستند حضور در رقابت‌های لیگ ایران، هم برای خودشان غنیمت بود و هم برای ایرانی‌ها. زائور اوگویف قهرمان جهان و المپیک، عباس گاژدی ماگمدوف قهرمان جهان و اروپا، عبدالمجید کودیف قهرمان امیدهای اروپا، رسول گازی ماگمدوف دارنده دو طلای قهرمانی جهان و زائور سیداکوف دارنده طلای جهان و المپیک کشتی‌گیرانی بودند که در نیمه‌نهایی و فینال لیگ برتر کشتی آزاد روی تشک رفتند. از بین قهرمانان ایرانی کشتی دنیا حسن یزدانی، کامران قاسمپور، امیرمحمد یزدانی، محمدحسین محمدیان، عزت‌ا... اکبری، محمدنخودی، مجتبی گلیج و یونس امامی از جمله چهره‌هایی بودند که در این مسابقات به میدان رفتند.

سالن قدیمی جوان شد

علاقه‌مندان به ورزش به خوبی می‌دانند که قدیمی‌ترین سالن ورزشی پایتخت سالن شهدای هفتم تیر است. سالنی که روزگاری مهم‌ترین رویدادهای مختلف ورزشی در آن برگزار می‌شد. این سالن در ابتدا برای رقابت‌های وزنه‌برداری قهرمانی جهانی ۱۹۵۶ افتتاح شد. پس از آن قهرمانان نام‌آوری چون امامعلی حبیبی، غلامرضا تختی و عبدا... موحد در آن کشتی گرفتند. طی سال‌های اخیر این سالن به فدراسیون کشتی واگذار شد اما به دلیل فرسودگی، دیگر شرایط برگزاری مسابقات مهم را نداشت. فدراسیون کشتی فعلی حالا مطابق با استانداردهای بین‌المللی این سالن را به‌روز کرده تا به طور اختصاصی در اختیار مسابقات کشتی باشد.

سومی به انبوه‌سازان رسید

دو تیم انبوه‌سازان هوتن قائمشهر و ستارگان ساری نیز برگزارکننده مسابقه رده‌بندی لیگ برتر کشتی آزاد بودند که تیم هوتن موفق به شکست ۷ بر ۳ تیم ستارگان شد تا در اولین سال حضورش در لیگ برتر، عنوان سومی را کسب کند. در مسابقه رده‌بندی، چهار کشتی‌گیر خارجی و چهار ملی‌پوش برای دو تیم روی تشک رفتند.

گپ

سیدشاهین موسوی در گفت‌وگو با «جام‌جم»:

برای المپیکی شدن می‌جنگم

رسول شمالی
ورزنده
گروه ورزش

رقابت‌های بوکس قهرمانی آسیا که از مهمترین رقابت‌های بوکس در دنیاست و قهرمانان جهانی و بنامی در این مسابقات حضور پیدا می‌کنند از تاریخ ۱۰ تا ۲۱آبان ماه در شهر امان پایتخت اردن برگزار شد و تیم‌ملی بوکس کشورمان هم با ۲۱ بوکسور و در اوزان ۵۷ تا ۹۲ کیلوگرم در این دوره از رقابت‌ها حاضر بود که حاصل آن کسب دو مدال برنز از این مسابقات بود، سیدشاهین موسوی در وزن ۷۵ کیلوگرم در مرحله نیمه نهایی و در دیداری پرچالش و بحث‌برانگیز که با ناداوری همراه بود مقابل نوراکانات راییس از کشور قزاقستان قرار گرفت و باوجود برتری نسبت برحریف قزاقستانی، با بی‌مهری داوران روبه‌رو شد و در حالی که راند اول را ۴ بریک برنده شده بود و عملکرد خوبی هم در راند دوم داشت و در راند سوم نیز برتری از آن موسوی بود اما در نهایت تعجب همه حاضران و کارشناسان بوکس با رای بحث‌برانگیز داوران، مقابل نوراکانات راییس بازنده اعلام شد و از رسیدن به فینال رقابت‌های بوکس قهرمانی آسیا بازماند.

سید شاهین موسوی ملی‌پوش وزن ۷۵ کیلوگرم تیم‌ملی بوکس کشورمان که از ناداوری‌ها در مرحله نیمه‌نهایی رقابت‌های بوکس قهرمانی آسیا متضرر شده و بشدت شاکی و ناراحت است در گفت‌وگویی اختصاصی با خبرنگار جام‌جم گفت: رقابت‌های بوکس قهرمانی آسیا همواره جزو مسابقات مهم و سنگین بوده و هست و خداراشکر می‌کنم که توانستم به مدال برنز دست پیدا کنم، روی سکو بروم، پرچم کشورم را به اهتزاز دربیاورم و نفر سوم آسیا شوم. البته به هیچ وجه از این رتبه راضی نیستم چراکه با تمرینات سختی که داشتم و تلاشی که کرده بودم هدفم کسب عنوان قهرمانی آسیا بود که با ناداوری‌های صورت گرفته، مدال طلا را از من گرفتند.

موسوی در مورد داوری‌ها گفت: از ابتدای رقابتم در نیمه‌نهایی برابر حریف قزاقستانی، داور تذکرات بی موردی به من می‌داد و سعی می‌کرد امتیاز کمتری دریافت کنم و در آخر راند دوم یک اخطار بی‌مورد به من دادند که باعث شد امتیازهای من کم شود و در نهایت مرا بازنده اعلام کردند در حالی که من بوکسور برتر این دیدار بودم و حریف من حرفی برای گفتن نداشت. سیدشاهین موسوی با تاکید براین‌که سطح این دوره از مسابقات بسیار خوب بوده و بوکسورهای تراز اول جهان حضور داشتند ادامه داد: تیم‌ملی بوکس کشورمان با آمادگی کامل و باانگیزه فراوان در این دوره شرکت کرده بود و اگر ناداوری‌ها نسبت به من و برخی از ملی‌پوشان تیم‌ملی بوکس صورت نمی‌گرفت یقینا مدال‌های بیشتری کسب می‌کردیم و رتبه بهتری نصیب تیم‌ملی بوکس ایران می‌شد و همین ناداوری‌ها باعث شد کار تیم‌ملی بوکس ما در این دوره از رقابت‌ها سخت شود و به آن اهدافی که تیم‌ملی بوکس داشت نرسیم.

برای خواندن متن کامل گفت‌وگو کیوآرکد را اسکن کنید

رزمی

تکواندوی قهرمانی جهان در مکزیک

ایران در حسرت طلاست

تیم‌ملی تکواندوی ایران در رقابت‌های قهرمانی جهان در مکزیک هنوز نتوانسته به مدالی خوشرنگ‌تر از برنز دست یابد. تاکنون سجاد مردانی، رضا کلهر و مهران برخورداری سه عنوان سومی در این آوردگاه حساس کسب کرده‌اند و مابقی نفرات هم از دور مسابقات حذف شده‌اند. این امیدواری وجود داشت که ناهید کیانی، چهره مطرح تیم‌ملی بانوان نیز به نتیجه درخور توجهی برسد اما او هم دست خالی ماند. قهرمان تکواندوی آسیا دیروز مبارزه‌های خود را در وزن ۵۳- کیلوگرم شروع کرد که در دور نخست استراحت داشت. در دور دوم مکوی از بریتانیا را در دو راند شکست داد اما در دومین مبارزه مقابل جو زو از چین ۲ بر صفر شکست خورد و از دور رقابت‌ها کنار رفت. تکواندوکاران کشورمان در شرایطی تا الان نتوانستند صاحب مدال طلای مسابقات جهانی شوند که مهدی خدابخشی، عضو سابق تیم‌ملی مردان ایران در این مسابقات برای تیم‌ملی صربستان مدال طلا گرفت. مهدی خدابخشی جزو نفرات برتر تیم‌ملی ایران در مسابقات قهرمانی جهان روسیه سال ۲۰۱۵ بود که مدال طلای وزن منهای ۸۰ کیلوگرم را به دست آورد. او اما چند سال قبل و بعد ازازدواج با یکی از تکواندوکاران تیم‌ملی زنان صربستان، به این کشور مهاجرت کرد و نهایتا با تغییر تابعیت، توانست برای صرب‌ها در رقابت‌های بین‌المللی به میدان برود. خدابخشی در مکزیک و در دومین روز از مسابقات جهانی به مدال طلای وزن منهای ۸۷ کیلوگرم رسید. تکواندوکار ایرانی در شرایطی با پرچم صربستان در این رقابت‌ها دور افتخار زد که چندی قبلی نیز علی ارسلان، فرنگی‌کار سابق کشورمان موفق شد در مسابقات کشتی فرنگی قهرمانی جهان امسال برای صربستان در وزن ۷۲ کیلوگرم مدال طلا بگیرد. ارسلان نیز به تازگی تابعیت صربستان را پذیرفته است. هدایت تیم‌ملی تکواندو بانوان برعهده مینو مداح و سرمربیگری تیم مردان بر عهده بیژن مقانلو است.

آگهی مناقصه
UNHCR

کمیساریای عالی سازمان ملل متحد در امور پناهندگان در ایران، دفتر فرعی کرمان، از شرکت‌های واجد شرایط جهت شرکت در مناقصه زیر دعوت به همکاری می نماید.

ردیف	موضوع مناقصه	تاریخ پایان
۱	درخواست برای پیشنهاد: RFP/IRNKER/2022/003 انعقاد قرارداد خدمات ساخت ۶۴ سرپناه (۱۶ بلوک مسکونی هر کدام شامل ۴ سرپناه) در مهمانشهر بردسیر استان کرمان - ایران (شرکت در مناقصه فقط برای شرکت‌های مستقر در ایران مجاز است.)	۱۷ آذر ۱۴۰۱ ساعت ۲۳:۵۹ (به وقت ایران)

شرکت‌های علاقه‌مند می‌توانند اسناد مناقصه را از تاریخ **۲۶ آبان ۱۴۰۱** (تاریخ افتتاح مناقصه) از سایت http://www.unhcr.org/ir/bidding دانلود و یا از طریق این ایمیل: irntesup@unhcr.org اسناد مناقصه را درخواست کنند.
پیشنهادها باید با آپلود فایل در eTenderBox، ابزار ثبت آنلاین پیشنهادات کمیساریای عالی سازمان ملل متحد در امور پناهندگان، ارسال شوند.
eTenderBox از طریق آدرس اینترنتی زیر قابل دسترسی است:
http://etenderbox.unhcr.org
توجه: بازدید الزامی از محل باید در تاریخ **۳۰ آبان ۱۴۰۱** یا **۷ آذر ۱۴۰۱** از ساعت **۹:۳۰** صبح تا **۱۲** ظهر انجام شود.
لطفا اطلاعات تماس نماینده(های) شرکت خود همراه با تاریخ مورد نظر برای بازدید از محل را از طریق ایمیل به irnkm@unhcr.org و رونوشت ایمیل (cc) به hedayatk@unhcr.org ارسال کنید.

کمیساریای عالی سازمان ملل متحد در امور پناهندگان در ایران
بخش خدمات و مدیریت تدارکات - تهران، ایران

آگهی مناقصه
UNHCR

دفتر کمیساریای عالی پناهندگان سازمان ملل در تهران از شرکت‌های دارای واجد شرایط و ثبت شده برای شرکت در مناقصات زیر دعوت به عمل می آورد.

ردیف	موضوع مناقصه	مهلت پاسخگویی
۱	درخواست برای پیشنهاد شماره RFP/IRNTE/2022/006 ارائه خدمات فنی به UNHCR برای مونتاژ، نصب و راه اندازی چراغ های خیابانی خورشیدی در شهرک‌های تربت جام، ساوه، سمنان، بردسیر، رفسنجان، گتوند، تفت، میبد، دالکی و سروستان در ایران	۱۴۰۱/۹/۱۷

شرکت‌ها و موسسات علاقمندان می‌توانند با مراجعه به آدرس www.unhcr.org/ir/fa/bidding بخش تدارکات نسبت به دریافت اسناد مناقصه اقدام نمایند و یا از طریق ایمیل irntesup@unhcr.org اقدام به درخواست اسناد مناقصه نمایند.

دفتر کمیساریای عالی سازمان ملل در امور پناهندگان
واحد تدارکات، تهران - ایران

مزایده مناقصه
زودتر با خبر شوید ...
www.mozayedemonaghese.com
واحد پشتیبانی و سایت ۰۲۱-۴۹۱۰۵۴۲۵