چهره

انتقاد به سرعت حمل بار در ایران

آرا شاوردیان، عضو هیات رئیسه مجلس شورای اسلامی با اعلام این‌که شبکه ریلی کشور ارزآوری زیادی برای کشور ندارد، عنوان کرد: سرعت حمل بار در کشورمان از طریق خطوط ریلی بسیار پایین بوده و سرعتی نزدیک به سرعت حرکت انسان پیاده دارد که در مقابل با استانداردهای بین‌المللی، اختلاف فاحشی مشاهده می‌شود.

معرفی عوامل خلق تورم

سید هادی سبحانیان، معاون سیاست‌گذاری وزارت اقتصاد گفت: ناترازی در بودجه کشور، ناترازی صندوق بازنشستگی، بانک‌ها و حوزه انرژی از مواردی است که مجموعه حاکمیت و نه فقط دولت باید برای آنها فکری کند؛ باوجود این ناترازی‌ها در اقتصاد کشور نمی‌توانیم به ایجاد ثبات در اقتصاد امیدوار باشیم.

تولید ۸۸ میلیون محصول زراعی

علیرضا مهاجر، معاون زراعت وزارت جهاد کشاورزی از تولید مجموعا ۸۸ میلیون تن محصولات زراعی خبر داد و افزود: تولید گندم از حدود ۳/۸ میلیون تن در سال زراعی ۵۷-۵۶ با حدود سه برابر افزایش به بیش از ۱۱ میلیون تن، تولید جو از یک میلیون و ۱۳۰ هزار تن به ۳/۲ میلیون تن افزایش یافته است.

«جام جم» از مصوبه شورای رقابت برای مدیریت بازار خودرو گزارش می دهد

شورای رقابت علیه مصرف کننده

روح‌ا... قیطاسی
گروه اقتصاد

پس از کش‌وقوس‌های فراوان، شورای رقابت با اعلام مصوباتی برای مدیریت بازار خودرو بار دیگر سکان هدایت این بازار را به دست گرفت. مصوبات مذکور فرق چندانی با الگوی مدیریت این سازمان با دوره‌های گذشته ندارد.

شورای رقابت پس از یک‌سال دور بودن از قیمت‌گذاری بار دیگر بر این مسند نشست و تمام رایزنی‌های خودروسازان و بورسی‌ها برای آزادسازی قیمت خودرو را نقش بر آب کرد. این ورود در گام نخست با نامه رئیس شورای رقابت مبنی بر غیرقانونی‌بودن عرضه خودرو در بورس کلید خورد. در نامه نورانی که دوم بهمن‌ماه صادر شده، آمده است: «پیرو عرضه برخی خودروها در بورس کالا به اطلاع می‌رساند مدت مصوبه شصت‌وسومین جلسه شورای عالی هماهنگی اقتصادی مورخ ۱۴۰۰/۷/۲۸ درخصوص تنظیم بازار خودرو یک‌سال بوده است. بدیهی است با انقضای این مدت مصوبات قبلی شورای رقابت در این زمینه به خودی خود مبنای عمل بوده و باید اجرایی می‌شده است. بر این اساس مطابق مصوبات ۴۲۰، ۴۴۲، ۴۶۲ و ۴۶۸؛ بازار خودروهای انحصاری شامل کلیه خودروهای سواری دو شرکت ایران خودرو و سایپا به‌جز دو خودروی «هایما و تارا» است و عرضه آنها باید طبق روال پیشین و مطابق با مصوبات ۴۱۴ و ۴۲۰ صورت گیرد.

قیمت این خودروها نیز باید براساس مصوبات ۱۴۸ و ۴۴۲ طبق فرمول Price Cap محاسبه گردد فلذا عرضه خودروهای خانواده دنا، پژو ۲۰۷ و شاهین در بورس کالا مجاز نیست. شایان ذکر است شورای رقابت با تشکیل کارگروه تخصصی خودرو موضوع بازبینی دستورالعمل‌های بازار خودرو را در دستورکار قرار داده است و درصورت تصویب مصوبه جدید در این زمینه جهت اجرا ابلاغ خواهد شد.»

ریزش شاخص بورس و افت قیمت سهام خودروسازان اولین واکنش بازار به این نامه بود هرچند که برخی از نمایندگان مجلس این نامه را برخلاف قانون دانستند و اعلام کردند تصمیم‌گیری درخصوص عرضه خودرو برعهده شورای رقابت نیست و این شورا باید از قوانین موجود تبعیت کند. با وجود این، در این خصوص اختلاف‌نظر وجود دارد اما ایزدخواه، نماینده مجلس تصمیم شورای رقابت را قانونی می‌داند و می‌گوید که شورای عالی بورس قانون‌گذار نیست و نمی‌تواند فراتر از قانون مجلس عمل کند.

با وجود این اختلافات، شورای رقابت با استناد به همان مصوبه شورای عالی هماهنگی اقتصادی، دستورالعمل مدیریت بازار خودرو را اعلام کرد.

دستورالعمل جدید شورای رقابت، خودروهای تولیدی، مونتاژی و وارداتی را شامل می‌شود. نحوه قیمت‌گذاری خودرو براساس میانگین‌گیری از سه خودروی خارجی مشابه از نظر کلاس، کیفیت و استاندارد استخراج و قیمت‌گذاری می‌شود. این مصوبه ابهام فراوانی دارد. نخست نحوه انتخاب خودروها است. به‌طورمثال قیمت خودروی پژو پارس با احتساب دلار ۴۴ هزار تومانی حدود ۵۰۰۰ دلار خواهد بود. در این رنج قیمت کدام شرکت خودروساز معتبر خودرو ارائه می‌کند؟ توجه به قیمت نهایی بدون توجه به راندمان تولیدکنندگان و شرایط متفاوت هر بازار چگونه می‌تواند به قیمت‌گذاری دقیق منجر شود؟

خداحافظی خودرو با بورس کالا

شورای رقابت در بندهای ۴ و ۵ دستورالعمل صادره، بر عرضه خودرو در سامانه یکپارچه اشاره کرده است؛ این بازگشت به سامانه می‌تواند به معنای این باشد که حرف این شورا برای لغو عرضه خودروها در بورس کالا، به کرسی نشسته است. ممنوعیت عرضه خودرو در بورس کالا در حالی در مسیر اجرا قرار گرفته که خودروسازان با این پیش‌فرض که خودروهای تولیدی را با قیمت بالاتر در بورس کالا به فروش می‌رسانند، وعده‌های فراوانی درخصوص افزایش تولید و حذف قرعه‌کشی از جریان واگذاری دادند. حال با بازگشت شورای رقابت باید بار دیگر شاهد زیان انباشت خودروسازان باشیم. این افزایش زیان، بهانه را به دست خودروسازان برای کاهش عرضه خواهد داد. کاهش عرضه نیز به معنی افزایش قیمت خودرو است.

موضع‌گیری بورس

حمیدرضا دانش‌کاظمی، عضو شورای عالی بورس با اشاره به دستورالعمل شورای عالی رقابت در مورد تنظیم بازار خودرو اظهار می‌کند: «قرار است شورای عالی بورس روز سه‌شنبه ساعت ۱۴ جلسه‌ای داشته باشد و احتمالا این موضوع در این جلسه مطرح خواهد شد. البته موضع شورای عالی بورس مانند قبل مشخص و شفاف است. این شورا بر این باور است که نه‌تنها عرضه خودرو در بورس کالا باید ادامه یابد بلکه همه محصولات و نه‌فقط ۷ درصد محصولات باید در بورس عرضه شود.»

وی ادامه داد: شورای عالی رقابت براساس قانون اختیاراتی دارد که این اختیارات سلب نشده و مورد نظر دادستان کل کشور هم بوده است. بنابراین اگر به این نتیجه برسند که محصول انحصاری است، در این صورت شورای رقابت می‌تواند در قیمت‌گذاری دخالت کند. بر این اساس در سال قبل وزارت صمت اختیاری را از سران سه قوه گرفته بود مبنی بر این‌که قیمت‌گذاری خودرو به مدت یک‌سال از شورای رقابت به وزارت صمت واگذار شود و وزارت صمت این اختیار را در خرداد یا تیرماه به بورس داده بود. با توجه به این‌که حدود یک‌سال از این موضوع گذشته است، این اختیار دوباره به شورای رقابت داده می‌شود. البته وزارت صمت در نظر داشت موضوع مذکور را توسط سران قوا تمدید کند اما احتمالا معذوریت‌هایی وجود داشته است.

این عضو شورای عالی بورس با بیان این‌که در مورد خودرو دو قانون مطرح است توضیح داد: قانون نخست این است که اگر کالا انحصاری تشخیص داده شود، قیمت‌گذاری با شورای رقابت است. درحالی‌که طبق قانون دوم کالایی که در بورس پذیرفته شود از قیمت‌گذاری معاف است.

با ورود شورای رقابت به جریان قیمت‌گذاری جدالی میان این شورا و خودروسازان شکل‌گرفته است و باید منتظر ماند که کدام‌یک از طرفین می‌توانند حرف خود را بر کرسی بنشانند.

مکث

پیروزی شورای رقابت بر بورس

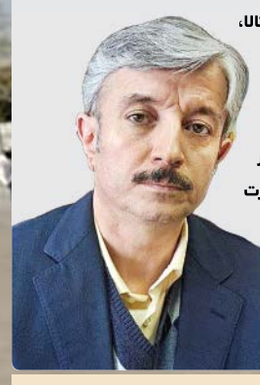

اسماعیل شجاعی، مشاور رئیس شورای رقابت، از توقف عرضه خودرو در بورس خبر داد و افزود: دو هفته قبل در مکاتبه‌ای با بورس کالا، توقف عرضه خودرو را در این بازار خواستار شدیم، بنابراین هر عرضه‌ای که در این بازه زمانی صورت گرفته باشد از نظر شورای رقابت بی‌اعتبار است.

بدون تیتر

- سخنگوی کمیسیون صنایع مجلس به طرح بازگشایی حساب وکالتی برای شرکت در قرعه‌کشی خرید خودرو، اعتراض کرد و گفت: با شرط جدید خودروسازان، خودرو نصیب اقشار کم‌درآمد نمی‌شود و به دست دلالان می‌رسد.
- محمدرضا تاجیک، از اعضای شورای عالی کار با اشاره به آغاز جلسات تعیین دستمزد ۱۴۰۲، گفت: مقرر شد نمایندگان دولتی داده‌های لازم برای محاسبه سبد معیشت را در جلسه بعدی شورای عالی کار ارائه دهند.
- براساس اطلاعات منتشر شده از سوی سازمان صنایع کوچک و شهرک‌های صنعتی، در دهه فجر امسال ۳۷۲ طرح با پیش‌بینی اشتغال ۱۱ هزار و ۵۰۰ نفر افتتاح خواهد شد.
- در پی انتشار آمار وضعیت اشتغال در آمریکا قیمت طلا در بازار جهانی ۵۴ دلار سقوط کرد و به ۱۸۷۶ دلار در هر اونس رسید. قیمت طلا حدود ۳ درصد پس از انتشار این آمار کاهش یافت.
- به گزارش اتاق ایران، صاحبان صنایع نگران خارج شدن نهاده‌های تولید از دایره کالاهای مشمول کاهش حقوق گمرکی، افزایش ۲۰۰۰ تومانی سقف قیمت خوراک پتروشیمی‌ها و افزایش ۱۰ درصدی ضرایب قیمت سوخت گاز صنایع در لایحه بودجه سال آینده هستند.
- کیوان کاشفی، عضو هیأت‌رئیسه اتاق ایران گفت: یکی از راهکارهای افزایش صادرات ایجاد واحدهای صادراتی جدید است؛ البته با شرایط کنونی اقتصاد و بروکراسی پیچیده اداری، کار دشواری است.
- مدیرکل دفتر امور سبزی و صیفی وزارت جهاد کشاورزی اعلام کرد: مقداری پیاز وارد کشور شده و در حال حاضر در بندر جاسک است و پس از بررسی سلامت و کیفیت آن وارد کشور خواهد شد.
- عبدالمجید اجتهادی، مدیرعامل سازمان جمع‌آوری و فروش اموال تملیکی از رشد ۲۰۸ درصدی تعیین تکلیف کالاهای در اختیار این سازمان خبر داد و افزود: ۸۸۰۰ میلیارد تومان کالا تا اواخر دی ماه به فروش رسیده است.
- شبکه خبری بلومبرگ در گزارشی هشدار داد که با در پیش بودن ممنوعیت واردات فرآورده‌های نفتی روسیه، اتحادیه اروپا باید منابع جایگزین برای واردات سوخت آینده خود بیابد که ممکن است بسیار چالش‌برانگیز باشد.
- رحیم زارع، سخنگوی کمیسیون تلفیق، گفت: براساس پیشنهاد کمیسیون انرژی جهت شفاف‌سازی منابع بودجه، جدولی با عنوان «منابع و مصارف کل محصولات زنجیره تولید نفت و گاز با ملاحظه یارانه پنهان مبتنی بر احکام بودجه سال ۱۴۰۲» به بند (الف) این لایحه الحاق شد.
- آژانس شبکه فدرال آلمان (BNetzA) هشدار داده است که خانوارها و کسب‌وکارها در این کشور طی نیمه دوم ماه گذشته میلادی نتوانستند به میزان لازم در مصرف گاز صرفه‌جویی کنند.

میز خبر

خسارت ۱۰۰ میلیاردی تومانی قطع گاز

حمیدرضا سهرابی، عضو هیأت‌مدیره انجمن صنفی کارفرمایی سی‌ان‌جی کشور گفت: قطع گاز جایگاه‌های سی‌ان‌جی کشور در یک‌ماه اخیر موجب تحمیل بیش از ۱۰۰ میلیارد تومان خسارت به جایگاه‌های سی‌ان‌جی از محل عدم انتفاع از فروش و همچنین خسارات فنی بر قطع و وصل مکرر گاز به تجهیزات گاز جایگاه‌ها شده است.

افزایش ۱۴ برابری ظرفیت بنادر کشور

علی‌اکبر صفایی، مدیرعامل سازمان بنادر با اشاره به چند آمار مقایسه‌ای در این راستا، اظهار کرد: عملکرد کل بنادر کشور در سال ۵۷ معادل ۱۹ میلیون تن شامل کالاهای نفتی و غیرنفتی بود که در زمان حاضر به بیش از ۲۷۰ میلیون تن رسیده است. وی ادامه داد: ظرفیت کانتینری کشور قبل از انقلاب ۷۵ هزار TEU بود که امروز به ۸/۵ میلیون TEU رسیده است. ظرفیت سفرهای دریایی نیز قبل از انقلاب ۵۵ هزار نفر- سفر بوده و امروز ظرفیت سفرهای دریایی بیش از ۲۵ میلیون نفر- سفر است.

اُفت ۱۷ هزار واحدی بورس

در جریان داد و ستدهای روز گذشته بازار سرمایه بیش از ۹ میلیارد و ۶۰۴ میلیون سهم و حق تقدم به ارزشی بالغ بر ۵ هزار و ۷۷۶ میلیارد تومان در بیش از ۴۵۵ هزار نوبت مورد داد و ستد قرار گرفت و شاخص بورس با افت ۱۷ هزار و ۵۹ واحدی در ارتفاع یک میلیون و ۵۴۰ هزار و ۱۸۳ واحد قرار گرفت.

ثبت‌نام قالیبافان در طرح نهضت ملی مسکن

عبدا... بهرامی مدیرعامل اتحادیه سراسری تعاونی‌های تولیدکنندگان فرش دستباف ایران با اشاره به طرح نهضت ملی مسکن گفت: جهت ساماندهی و بهره‌مندی بافندگان و شاغلان هنر صنعت فرش دستباف مهلت تا اول اسفند ماه است.

آگهی مناقصه

مرکز طراحی و توسعه صنعتی رازی در نظر دارد **تامین خدمات موردنیاز خود را به شماره مناقصه ذیل از طریق مناقصه عمومی به تامین‌کنندگان واجد شرایط واگذار نماید.**

لذا شرکت‌های دارای رزومه کاری مرتبط می‌توانند حداکثر طی **۷** روز از تاریخ درج آگهی جهت دریافت اسناد مناقصه در ساعات اداری به آدرس: فلکه اول تهرانپارس، بلوار پروین روبروی خیابان ۱۵۰ شرقی، پلاک ۱۷ مراجعه نمایند.

● هزینه خرید اسناد مناقصه مبلغ **۵۰۰,۰۰۰** ریال می‌باشد و شرکت‌کنندگان بایستی این مبلغ را به شماره کارت **۶۱۴۸-۰۶۹۹-۱۰۱۲-۵۸۹۲** به نام آقای **محمد گرشاسبی** واریز کرده و اصل فیش واریز را به همراه معرفی نامه هنگام دریافت اسناد مناقصه به واحد معاونت بازرگانی تحویل نمایند.

داشتن گواهینامه سمتا جهت شرکت در مناقصه الزامی می‌باشد.

(شماره تماس جهت هماهنگی: (۷۷۷۲۲۰۸۳-۷۷۸۸۹۸۴۶-۰۲۱)

انواع شیر برقی (on-off)	تجدید مناقصه	شماره مناقصه	۰۱-۱۶۸-۴۶
انواع شیر برقی (on-off)	تجدید مناقصه	شماره مناقصه	۰۱-۱۶۸-۵۴
خرید انواع کابل		شماره مناقصه	۰۱-۱۶۷-۱۵

آگهی مناقصه عمومی

شرکت توسعه گران عمران ستاد اجرایی فرمان امام (ره)

کارگزار طرح اقدام ملی مسکن در نظر دارد **احداث واحدهای مسکونی شهر یاسوج واقع در استان کهگیلویه و بویراحمد را از طریق مناقصه عمومی** واگذار نماید.

از پیمانکاران و انبوه سازان مسکن واجد صلاحیت دعوت می‌گردد جهت دریافت اسناد مناقصه از روز **دوشنبه** مورخ **۱۴۰۱/۱۱/۱۷** لغایت روز **پنجشنبه** مورخ **۱۴۰۱/۱۱/۲۷** به وب‌سایت شرکت توسعه گران عمران ستاد به نشانی **www.tgos.ir** مراجعه نمایند.

آخرین مهلت تحویل پیشنهادات به دبیرخانه شرکت به نشانی: تهران، خیابان پاسداران، خیابان بوستان دهم پلاک ۱۳۵ (شماره تماس **۰۲۱۲۲۵۴۶۷۵۰**)، پایان وقت اداری روز **یکشنبه** مورخ **۱۴۰۱/۱۱/۳۰** می باشد.

گشایش پیشنهادها (پاکات **الف** و **ب**) ساعت **۱۰** روز **دوشنبه** مورخ **۱۴۰۱/۱۲/۰۱** و بازگشایی پاکات **ج** ساعت **۱۴** روز **چهارشنبه** مورخ **۱۴۰۱/۱۲/۰۳** صورت می گیرد.

بازدید از محل احداث پروژه‌ها و پاسخ به سوالات پیمانکاران روز **دوشنبه** مورخ **۱۴۰۱/۱۱/۲۴** از ساعت **۱۰** لغایت **۱۴** در محل احداث پروژه فراهم می‌باشد.

"هزینه چاپ آگهی بر عهده برنده مناقصه می‌باشد."

گروه توسعه ساختمان تدبیر (سهامی خاص)

شرکت توسعه و عمران امید (سهامی عام) شماره ثبت: ۱۴۸۳۶۰

مزایده عمومی ۵۱-۱۴۰۱

ردیف مزایده	نام ملک	کل مساحت عرصه (مترمربع)	مبلغ کل پایه مزایده (ریال)	آدرس
۱	کامران	۱۵۱۴/۲۲	۲،۶۱۰،۰۰۰،۰۰۰،۰۰۰	تهران ، میدان اعجازی، خیابان بهزادی، جنب بوستان تندرستی

توضیح : اطلاعات تکمیلی در اسناد مزایده قید گردیده است. **(ملک فوق دارای متصرف می باشد.)**

شرکت توسعه و عمران امید (سهامی عام) وابسته به گروه توسعه ساختمان تدبیر (سهامی خاص) در نظر دارد به مناسبت فرا رسیدن دهه مبارک فجر ملک خود بشرح مشخصات جدول ارائه شده و مندرج در اسناد مزایده را با وضعیت موجود و با شرایط (نقد و اقساط بدون سود) از طریق برگزاری مزایده عمومی واگذار نماید. متقاضیان می توانند از تاریخ انتشار این آگهی لغایت روز چهارشنبه مورخ ۱۴۰۱/۱۱/۲۶ طی روزهای شنبه تا چهارشنبه از ساعت ۸:۰۰ الی ۱۶:۰۰ جهت اخذ اطلاعات بیشتر ودریافت اسناد شرکت در مزایده به نشانی دفتر فروش به شرح ذیل مراجعه نمایند.

تهران، میدان آرژانتین، خیابان الوند، خیابان ۳۳، پلاک ۱۴، طبقه پنجم، واحد فروش مراجعه نمایند.

شماره های تماس: ۸۸۱۹۱۷۴۹-۸۸۵۴۸۳۶۹ و ۸۸۷۳۹۴۸۳ (داخلی ۴۲۳) (دفتر فروش)

شرایط فروش:

- شرکت در رد یا قبول یک یا کلیه پیشنهادها مختار است.
- پاکتهای پیشنهادی به همراه فیش واریزی به میزان ۵٪ قیمت پایه طبق فرم شرایط شرکت در مزایده می بایست حداکثر تا پایان وقت اداری روز چهارشنبه مورخ ۱۴۰۱/۱۱/۲۶ به واحد فروش شرکت واقع در نشانی مورد اشاره تحویل گردد.
- بازگشایی پاکت های پیشنهادی در روز یکشنبه مورخ ۱۴۰۱/۱۱/۳۰ انجام خواهد شد.
- پیشنهادهای فاقد فیش واریزی، مخدوش، مبهم، مشروط و کمتر از قیمت پایه از درجه اعتبار ساقط می باشند.
- بازدید از ملک با هماهنگی دفتر فروش شرکت، الزامی می باشد.
- سایر شرایط در اسناد مزایده درج گردیده است.
- متقاضیان جهت اخذ اطلاعات بیشتر می توانند از تاریخ انتشار آگهی به نشانی اینترنتی www.omidcdco.ir و www.tcdgroup.ir مراجعه نمایند.
- کلیه هزینه های مزایده به میزان دو دهم درصد ارزش پایه مزایده بعهده برنده مزایده می باشد.
- شرایط پرداخت ثمن معامله: بصورت ۲۰٪نقد،۱۰٪تحویل،۷۰٪طی اقساط ۳۰ماهه(با امکان تهاتر مبلغ اقساط)

www.tcdgroup.ir www.omidcdco.ir