... به بازیکن و کادرفنی فشار می‌آورند و توهین می‌کنند در صورتی که این ورزش جایی ندارد.

... یک کارشناس گفته بود اسلوونی با ۲ میلیون جمعیت! این چه تحلیلی ... این طور باشد چین و هند باید اول جهان باشند. ببینید بازیکنان اسلوونی ... شگاه‌هایی بازی می‌کنند و بازیکنان ما کجا. این تحلیل احساسی است.

... ار خاصی از کسی ندارم. دو روز است که وارد کشور شده‌ام و مردم بسیار به من لطف داشته‌اند. کل جمعیت کشور آن ده بیست هزارتایی نیستند که به ما انتقاد دارند، یک عده هم هستند که از باخت ما ناراحتند.

● بخشی از ورزش برد و باخت است و ما الان داریم بد بازی می‌کنیم و من به این معتقدم و باید درستش کنیم. اما نوع موضوع و رفتار را نمی‌توانم بپذیرم. فدراسیون تمام تلاشش را می‌کند. اما به نظر می‌رسد یک جریانی در جهت منحرف کردن افکار عمومی راه افتاده که اصلا به نفع والیبال ایران نیست. این چه جریانی است که علیه بچه‌های تیم‌ملی اتفاق می‌افتد؟ از گزارشگر که به این موضوع می‌پردازد تا کسی که کارشناس است.

● مطمئن باشید این تیم بی‌شک به المپیک خواهد رفت. ما در مسیری هستیم که با اضافه شدن بازیکنانی مثل میلاد عبادی‌پور و بچه‌هایی که مصدومیت‌شان به حداقل می‌رسد، می‌توانیم در المپیک آینده حضور داشته باشیم. شاید در مرحله اول المپیک نباشیم ولی در مرحله دوم قطعا انتخاب خواهیم شد.

## ... تیم ملی وزنه‌برداری به ادعاهای کیانوش

... قرار بگیرند. ما درباره ... و سرمربی تیم (نواب ... ین چارچوب قرار بگیریم.

با این حال ما باز هم با او تعامل کردیم. کیانوش به من گفت که بدن خودم را بهتر می‌شناسم و اگر خارج از اردو باشم مشکلی پیش نمی‌آید. ما هم این خواسته او را قبول کردیم اما دو شرط شفاهی بین ما رد و بدل شد: یکی این‌که همواره برای دادن تست دوپینگ آماده باشد و دیگر این‌که هر زمان رکوردگیری بود، او با آمادگی در آن حاضر باشد. این چیزی بود که ما از کیانوش خواستیم اما در رکوردگیری اخیر تیم‌ملی به آن عمل نکرد.»

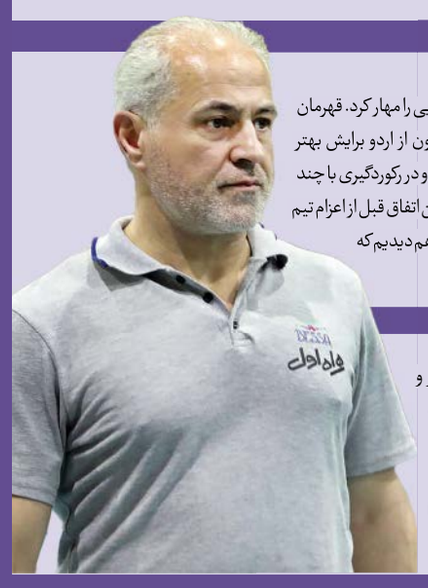

... ه‌ایی را مهار کرد. قهرمان ما اگر مدعی می‌شود که بودنش در بیرون از اردو برایش بهتر است پس باید آماده باشد، نه این‌که بیاید و در رکوردگیری با چند کیلوگرم اختلاف به نفر داخل اردو ببازد. این اتفاق قبل از اعزام تیم به قهرمانی آسیا افتاد و در خود کره جنوبی هم دیدیم که کیانوش پایین‌تر از حد انتظار ظاهر شد.»

... ه‌ای ... ه‌ای ... ه‌ای 