همسفر فضایی کریس پاین

همسفر فضایی کریس پاین در «نسخه روح» پیدا شد. کیت پاورز به جمع بازیگران این درام دلهره‌آور علمی - تخیلی که سفری در زمان می‌کند، پیوست. قرار است او با همراهی پاین، با موجودات بیگانه فضایی نبردی سخت را دنبال کند. داستان فیلم در آینده‌ای نه‌چندان نزدیك اتفاق می‌افتد. تلاش آدم‌ها برای مقابله با بیگانه‌های فضایی نتیجه نداده و نوع بشر تلاش دارد با کمك ماشین زمان، نیروهای کمکی از زمان گذشته را به خدمت بگیرد.
کریس مك‌کی، فیلم را براساس فیلمنامه‌ای از رك دین کارگردانی خواهد کرد. کلید فیلمبرداری نسخه روح ماه آینده در نقاط مختلف شهر آتلانتا زده می‌شود. بخش‌هایی از فیلم هم در ایسلند فیلمبرداری خواهد شد. کیت پارز با بازی در مجموعه تلویزیونی «چه/ اگر» شبکه نتفلیکس به چهره‌ای سرشناس تبدیل شده و شرکت پارامونت با همکاری شرکت مستقل فیلمسازی اسکای‌دنس نسخه روح را تولید می‌کند./ مووبز

مارول و والت دیزنی می خواهند برای پروژه ابرقهرمانی جدیدشان از کیت هارگینتون استفاده کنند

پادشاه‌شمال، ابرقهرمان می‌شود!

کیکاووس زیاری
سینما

آیا می‌توان ارتباطی بین دنیای ابرقهرمانانه و کمیك استریپی با دنیای باستان و درام‌های دوره‌ای پیدا کرد؟ مثلا تصورش را بکنید که شخصیت‌های تاریخی مجموعه‌ای قرون وسطایی همچون «بازی تاج و تخت»، یکباره سر از دنیای اکشن و ماجراجویانه ابرقهرمانان داستان‌های مصور شرکت مارول درآورند. البته دنیای سینما این امکان را دارد که چنین دنیاهای متفاوتی را درهم ادغام کرده و معجونی عجیب و غریب از شخصیت‌ها و داستان‌های آنها ارائه دهد. اما صنعت سینما فعلا قصد انجام چنین کاری را ندارد و به جای آن، تصمیم گرفته بازیگر اصلی مجموعه پربیننده و موفق بازی تاج و تخت را راهی یك سری ماجراجویی‌های ابرقهرمانانه کند. به این ترتیب، دیر نیست روزی که تماشاگران سینما و تلویزیون کیت هارینگتون را در نقش و قالب یکی از ابرقهرمانان داستان‌های مصور و کمیك استریپی ببینند.

به نوشته نشریه هالیوود ریپورتر، بعد از پایان ماجراهای مجموعه بازی تاج و تخت این پرسش مطرح بود که هارینگتون در قدم بعدی، فعالیت هنری خود را چگونه ادامه خواهد داد؟ به گفته رسانه‌های گروهی، با تمام شدن این مجموعه بود که بازیگر افسرده حال شد و حتی کارش به تخت بیمارستان هم کشیده شد. اما اخبار جدید حکایت از آن می‌کند که باید روزهای بیماری و افسردگی هارینگتون را مربوط به گذشته دانست و او به‌زودی با یك مجموعه فیلم پرسروصدا دوباره به دیدار تماشاگران خواهد آمد.
شرکت فیلمسازی مارول که این روزها با همکاری شرکت والت دیزنی در حال تولید اکشن‌های ابرقهرمانانه بسیار پرفروش است، رسما از کیت هارینگتون دعوت به همکاری کرده است. این دعوت بلافاصله با پاسخ مثبت بازیگر همراه شد. مشخص شد مارولی‌ها، هارینگتون را برای یکی از نقش‌های ابرقهرمانانه خود درنظر گرفته اند و او، با قدرت‌های خارق العاده‌ای که کسب می‌کند راهی مبارزه و مقابله با تعدادی از موجودات شرور و پرقدرتی می‌شود که قصد نابود کردن کره زمین یا یکی از شهرها و کشورهای بزرگ و مهم جهان را دارند.

> شرکت فیلمسازی مارول که این روزها با همکاری شرکت والت دیزنی در حال تولید اکشن‌های ابرقهرمانانه بسیار پرفروش است، رسما از کیت هارینگتون دعوت به همکاری کرده است

گمانه زنی رسانه ای

طبیعی بود که منتقدان و تحلیلگران سینمایی بلافاصله وارد کارزار شده و به گمانه‌زنی درباره شخصیتی بپردازند که قرار است هارینگتون روی پرده سینما بازی کند. اولین گمانه‌ها روی دو شخصیت بتمن و سوپرمن رفت. این دو ابرقهرمان در طول سال‌های گذشته با بازی بازیگرانی متفاوت به دیدار تماشاگران آمدند و هم اکنون بی‌صاحب هستند! تولید فیلم‌های این دو مجموعه فیلم هم، فعلا متوقف شده و نوعی حالت بلاتکلیفی دارند. اما هیچ یك از این دو شخصیت، متعلق به مارول و والت دیزنی نیستند و تحت نظارت شرکت‌های فیلمسازی دیگری قرار دارند. همین نکته باعث این گمانه زنی شد که شاید مارول و والت دیزنی به فکر تولید محصول مشترکی با این کمپانی‌های رقیب بپردازند. اما مدیران مارول خیلی زود آب پاکی روی دست شایعه‌سازان ریختند و گفتند هارینگتون، بازیگر یکی از داستان‌های اصیل و اصلی همین شرکت خواهد بود و نه چیز دیگر.

رونمایی از ابرقهرمان تازه

مارول با کمك والت دیزنی تا به حال یك دوجین ابرقهرمان به تماشاگران سینما معرفی کرده است و با این حال، هنوز ابرقهرمانان زیاد دیگری در اختیار دارد که از آنها رونمایی نکرده است. یکی از همین ابرقهرمانان با چهره هارینگتون رونمایی خواهد شد! کوین فیگ، مدیر شرکت مارول در گفت‌وگویی اعلام کرد به احتمال بسیار زیاد، یکی از نقش‌های مهم و اصلی «ازلی ها» را به عهده خواهد گرفت. او در قالب شخصیتی به نام دین ویتمن ظاهر می‌شود. در داستان‌های کمیك استریپی مارول، ویتمن ابرقهرمانی است که با نام بلك نایت/ شوالیه شب و تاریکی عرض اندام و با شخصیت‌های منفی مبارزه می‌کند.

تلویزیونی های مارولی

انتخاب هارینگتون برای ازلی‌ها بعد از آن صورت می‌گیرد که ریچارد مدن هم قبل از آن برای بازی در این فیلم انتخاب شده است. مدن هم مثل هارینگتون یکی از بازیگران موفق و معتبر تلویزیونی است که البته در بازی تاج و تخت هم با این بازیگر همبازی بوده است. نقش اصلی ازلی‌ها را آنجلینا جولی به‌عهده دارد و داستانش درباره گروهی از ابرقهرمانانی است که عمری جاودان دارند و برای جلوگیری از مرگ خود، باید با یك نیروی شرور بسیار قدرتمند مقابله کنند. فیگ می‌گوید شخصیتی که هارینگتون در فیلم بازی می‌کند قابلیت تبدیل شدن به شخصیت محوری یك فیلم مستقل را دارد. ظاهرا قرار است چنین اتفاقی هم بیفتد و بعد از نمایش عمومی ازلی‌ها، فیلم مستقلی با بازی هارینگتون در نقش دین ویتمن/ بلك نایت جلوی دوربین برود.

نقشی مقابل نقش جان اسنو

هارینگتون نقش جان اسنو را در هشت فصل درام قرون وسطایی بازی تاج و تخت بازی کرد و به‌واسطه این نقش به شهرتی بالا رسید. او امسال نامزد دریافت جایز بهترین بازیگر مرد تلویزیونی مراسم امی (اسکار تلویزیونی) برای همین نقش است. فصل آخر این درام پرتنش تاریخی، ماه می تمام شد. این فصل و آخرین اپیزود آن نتوانست تماشاگران و دوستدارانش را راضی و متقاعد کند و با انتقادات بسیار زیادی روبه رو شد. با این حال خود مجموعه توانست به‌عنوان پربیننده‌ترین مجموعه چند سال اخیر رسانه تلویزیون شناخته و معرفی شود. هنوز زمانی برای شروع کار فیلمبرداری ازلی‌ها تعیین نشده و اهل فن منتظر اولین عکس‌ها از هارینگتون با گریم شخصیت بلك نایت هستند.

پرونده لاینحل جنایی فارل

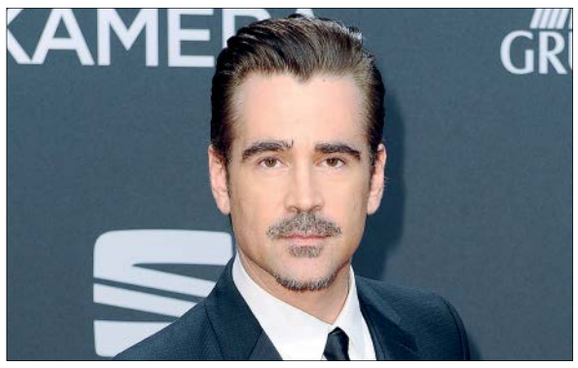

کالین فارل که با دنیای جرم و جنایت بیگانه نیست، برای تهیه‌کننده فیلم اسکاری «محبوب»، درام جنایتکارانه «ویرانه» را بازی می‌کند. این فیلم اقتباسی از رمان دیوید مك تیرنان به همین نام است. فارل که به‌تازگی شرکت فیلمسازی خودش را هم به راه انداخته، با این فیلم فعالیت تهیه‌کنندگی خودش را آغاز می‌کند. شرکت چاپل پلیس پروداکشنز این بازیگر با همکاری خواهرش کلودین فارل در تولید فیلم‌های سینمایی مشارکت می‌کند.
لی مگیدی که محبوب او نامزد دریافت چند جایزه اسکار شد، به موفقیت اسکاری ویرانه هم چشم امید بسته است. داستان ویرانه در شهری کوچك در ایرلند اتفاق می‌افتد و یك کارآگاه پلیس به نام کورماك ریلی را در محور ماجراهایش دارد. فارل نقش این مامور اداره پلیس را بازی می‌کند. ریلی باید حل پرونده‌ای را به عهده بگیرد که ۲۰ سال قبل اتفاق افتاده و هنوز بسته نشده است. این پرونده لاینحل درباره مادری است که به شکل مرموزی مرده و دو فرزند کوچك از خود به جا گذاشته است. رمان مك تیرنان، اولین جلد از یك کتاب چند جلدی درباره کورماك ریلی است. اهالی کتابخوان در آمریکا، نیوزیلند، استرالیا و ایرلند استقبال بالایی از این کتاب‌ها کرده‌اند. اولین و دومین جلد کتاب در سال‌های ۲۰۱۸ و ۲۰۱۹ منتشر شدند. سومین جلد کتاب برای سال ۲۰۲۰ روی پیشخوان کتابفروشی‌ها قرار خواهد گرفت. هنوز زمانی برای شروع کار فیلمبرداری نسخه سینمایی اولین جلد کتاب مك تیرنان تعیین نشده است./ گاردین

> فارل که به‌تازگی شرکت فیلمسازی خودش را هم به راه انداخته، با فیلم «ویرانه» فعالیت تهیه‌کنندگی خودش را آغاز می‌کند

انتظار برای ترمیناتورهای بعدی

از قرار معلوم قرار نیست ماجراجویی‌های ترمیناتور و دیگر موجودات فضایی به این زودی‌ها تمام شود. جیمز کامرون T کارگردان دو قسمت اول و دوم مجموعه اکشن و علمی - تخیلی «ترمیناتور» می‌گوید تماشاگران سینما باید همچنان منتظر قسمت‌های جدید این اکشن دلهره‌آور باشند. او که تهیه‌کننده تازه‌ترین قسمت این مجموعه فیلم نیز هست، می‌گوید: این قسمت فیلم داستانی بسیار جذاب دارد و ماجرایی بزرگ‌تر را تعریف می‌کند. اطمینان دارم تماشاگران از این داستان استقبال کرده و راه را برای ساخت قسمت‌های بعدی این مجموعه فیلم را هموار می‌کنند. به دنبال آن هستم که این قسمت فیلم را تبدیل به یک سه گانه کنم. تماشاگران سینما در ۲۳ اکتبر امسال شاهد ماجراجویی‌های هیجان‌انگیز شخصیت‌های معروف ترمیناتور خواهند بود. فیلم با نام «ترمیناتور: تقدیر سیاه» اکران عمومی می‌شود. داستان این قسمت از آنجا شروع می‌شود که داستان دومین قسمت فیلم «ترمیناتور ۲: روز قیامت» تمام شد.
آرماند شوارتزنگر یك بار دیگر در قالب شخصیت تی- ۸۰۰ برمی‌گردد که یك آدم آهنی فضایی است. لیندا همیلتون هم سارا کارنر داستان است. او بعد از ۲۵ سال دوباره به دیدار تماشاگران می‌آید. ادوارد فرلینگ هم پسر او، جان کانر خواهد بود./ هالیوود ریپورتر

وضعیت تعلیقی «ساهو»

درام دوره‌ای تاریخی «ساهو» در حالی در سینماهای هند اکران عمومی شد، که پرسش‌ها درباره وضعیت مالی و فروش آن به صورت بحث داغ رسانه‌های گروهی درآمده است. از آنجا که هزینه تولید نسخه هندی زبان فیلم بسیار بالا و حدود ۱۵۰ کرور بوده، اهل فن عقیده دارند باید بیش از این رقم فروش کند تا لقب فیلمی پرفروش را بگیرد. ساهو یکی از گران ترین تولیدات تاریخ سینمای هند است و دست یافتن به فروشی بالا، زیر علامت سوال است. نسخه هندی زبان فیلم در چهار روز اول نمایش عمومی صد کرور (۱۶ میلیون دلار) فروش کرد. پرابهاس بازیگر جوانی که با اکشن تاریخی گران قیمت «باهوبالی» تبدیل به یکی از چهره‌های مطرح بالیوود شد، نقش اصلی ساهو را بازی کرده است. او یك مامور زبده مخفی است که راهی ماموریتی غیرممکن می‌شود. بعد از مرگ یکی از رهبران باندهای مافیایی زیرزمینی، بازماندگان باند تلاش می‌کنند فعالیت‌هایشان را ادامه دهند، اما ساهو مامور ضد جاسوسی باید این باند را متلاشی کند.
شرادها کاپور نقش مقابل پرابهاس را بازی کرده است. جکی شروف و نیل نیتین موکش بازیگران نقش‌های مکمل ساهو هستند و ژاکلین فرناندز در یك سکانس فیلم، به صورت افتخاری بازی کرده است. سوجیت کارگردان فیلم، آن را همزمان به چهار زبان مهم کشور هند فیلمبرداری کرد. بخش مهمی از هزینه کلان فیلم، صرف صحنه‌های اکشن آن شده است. بیش از ده شهر بزرگ و گردشگری دنیا، مکان‌های اصلی فیلمبرداری ساهو بوده‌اند./ بالیوود هنگاما

«بلوند» در لس‌آنجلس

کلید فیلمبرداری «بلوند» در حالی تا چند روز دیگر در لس‌آنجلس زده می‌شود که براد پیت تهیه‌کننده‌اش در آن بازی نخواهد داشت. فیلم براساس داستان جویس کارولاوتس به همین نام ساخته می‌شود و داستانی خیالی درباره مریلین مونرو بازیگر دهه ۶۰ میلادی هالیوود را تعریف می‌کند. آنادآمراس نقش این بازیگر قدیمی را جلوی دوربین آندرو دومینیك بازی می‌کند.
آدریان برودی، بابی کاناوال و جولین نیکلسون هم دیگر نقش‌های بلوند را به عهده دارند. داستان فیلم، هالیوود دو دهه ۵۰ و ۶۰ میلادی را از زاویه زندگی و فعالیت‌های هنری مونرو به تصویر می‌کشد. شرکت مستقل فیلمسازی پلان بی براد پیت تهیه‌کننده این درام شرح حال گونه ۵۰ میلیون دلاری است. بلوند برای شرکت در رقابت‌های اسکاری سال آینده میلادی آماده نمایش می‌شود./ ورایتی

نگاه

پگ، سارق غیرمتعارف بانك

معمولا هر ازدواجی استرس‌های خاص خودش را دارد. اما اگر استرس ازدواج بخواهد به یك سرقت بزرگ بانك منتهی شود، نتیجه کار چه خواهد شد؟! کمدی انتقادی «تنها سانشاین من» قصد دارد به این موضوع بپردازد. در این محصول مستقل انگلیسی، سایمن پگ و جی کی سیمونز نقش‌های اصلی را بازی می‌کنند. مارك پالانسکی این فیلم را براساس فیلمنامه‌ای از تی جی پتی کارگردانی می‌کند. خط اصلی داستان فیلم در ارتباط با دو سارق زبده بانك است که در آخرین عملیات سرقت خود با اتفاقات پیش‌بینی نشده‌ای روبه‌رو می‌شوند. کلید فیلمبرداری این کمدی بزن و بکوب تا چند هفته دیگر زده می‌شود. بهار سال آینده میلادی به عنوان زمان اکران عمومی آن انتخاب شده است./ ورایتی

مایکل بی در شرکت سونی

تماشاگران سینما مایکل بی را با اکشن‌های سطح بالا و خوش ساختی می‌شناسند که فروش‌های بالایی در جدول گیشه نمایش سینماها داشته‌اند. حالا خبر می‌رسد این فیلمساز خوشفکر، قصد ساخت فیلم اکشن تازه‌ای را دارد. او برای شرکت سونی «پنج سیاه» را کارگردانی می‌کند. اطلاعی از داستان فیلم در دست نیست، اما نزدیکان به شرکت سونی از آن به عنوان اثر دلهره‌آوری اسم می‌برند که یك گروه از افراد ارتشی را در راس ماجراهایش دارد.
این گروه با بهره‌گیری از فناوری نوین و پیشرفته، باید اجرای ماموریتی غیرممکن را به‌عهده بگیرد. فیلمنامه پنج سیاه را اهرن کروگر نوشته که قبل از این با بی در مجموعه فیلم «تبدیل شوندگان/ ترانسفورمرها» همکاری داشته است. بی، این روزها مشغول انتخاب بازیگران اصلی فیلمش است و بعد از آن، زمان شروع کار فیلمبرداری اعلام خواهد شد./ اسکرین اینترنشنال

تفاوت استقبال از «هابز و شاو»

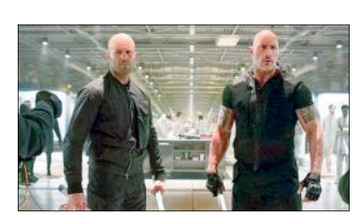

اکشن دلهره‌آور و پلیسی «هابز و شاو» موفق به فروش جهانی ۷۰۰ میلیون دلاری شد. به مدد استقبال تماشاگران چینی از این فیلم، رقم فروش جهانی آن افزایش بسیار خوبی داشته است. با اضافه کردن رقم فروش ۱۵۷میلیون دلاری هابز و شاو در آمریکای شمالی، رقم کلی فروش جهانی آن (هم آمریکا و هم بقیه کشورهای دنیا) به ۷۰۰ میلیون دلار رسیده است. تحلیلگران اقتصادی سینما از فروش ۵۴۳ میلیون دلاری فیلم در خارج از آمریکا شگفت‌زده شده‌اند.
مدیران کمپانی یونیورسال که ۲۰۰ میلیون دلار صرف تولید هابز و شاو کرده‌اند، از این که استقبال تماشاگران آمریکایی از آن خیلی خوب نبوده، اظهار تعجب کرده‌اند. با وجود این، فروش خوب فیلم در بقیه کشورهای دنیا جبران کم‌لطفی تماشاگران داخلی را کرد! داستان فیلم اسپین آفی بر داستان مجموعه «سریع و آتشی» است و ماجراجویی‌های دو شخصیت هابز و شاو را به صورت مستقل دنبال می‌کند. دواین جانسن و جیسون استاتام نقش این دو شخصیت ماجراجو را بازی کرده‌اند./ باکس آفیس

فراری دادن ببر بنگالی

کتاب کودکانه «بزرگ کردن ببر» کیت دی کامیلو، تازه‌ترین اثر ادبی است که تبدیل به فیلمی سینمایی می‌شود. شرکت مستقل فیلمسازی هایلند فیلم گروپ تهیه‌کننده نسخه سینمایی است. دنیس کواید، کوئین لطیفه و مادلن میلز نقش‌های اصلی این فانتزی اکشن ماجراجویانه را بازی می‌کنند. ری گیاراتانا، کارگردان فیلم است. داستان بزرگ کردن ببر درباره راب نوجوانی ۱۲ ساله است. او یك ببر بنگالی را در دل جنگل پیدا می‌کند. این ببر توسط مالك یك هتل ربوده و زندانی شده است. راب با کمك یك مستخدمه مهربان، تلاش می‌کند ببر را آزاد کرده و به خانه اصلی اش برساند. کوید و لطیفه نقش مالك هتل و مستخدمه را بازی می‌کنند. کلید فیلمبرداری بزرگ کردن ببر دو ماه دیگر زده می‌شود./ مووی